

2014年度版

中部広域圏 空港要覧



2014年12月
公益財団法人 中部圏社会経済研究所

はじめに

2012年3月、中部広域圏の航空・空港の発展に資する調査研究の一環として「中部広域圏 空港要覧」を発売しました。本要覧は、当財団が調査研究の対象エリアとする中部広域9県(富山、石川、福井、長野、岐阜、静岡、愛知、三重、滋賀)に立地する8空港について、概要および利用状況について取りまとめたものです。このほど最新のデータを追加しました。航空・空港の関係者の皆さまはもとより、航空・空港に関する調査研究などにも幅広くご利用いただければ幸いです。

なお、計数などは「空港管理状況」内の「暦年・年度別空港管理状況調書(PDF形式)」および「平成24年空港管理状況調書(PDF形式)」(国土交通省公表・各空港管理者からの提供データ)に基づいております。

対象空港

種別	名称	空港コード	設置管理者	滑走路(m)	共用開始期日
拠点空港 (会社管理空港)	中部国際	NGO	中部国際空港株式会社	3,500×60	2005年 2月17日
地方管理空港	富山	TOY	富山県	2,000×45	1963年 8月20日
	能登	NTQ	石川県	2,000×45	2003年 7月 7日
	福井	FKJ	福井県	1,200×30	1966年 6月30日
	松本	MMJ	長野県	2,000×45	1965年 7月16日
	静岡	FSZ	静岡県	2,500×60	2009年 6月 4日
共用空港	小松	KMQ	防衛大臣	2,700×45	1961年12月20日
その他の空港	名古屋	NKM	愛知県	2,740×45	2005年 2月17日

(注) 小松空港の共用開始期日は航空法第56条の4の規定により公共用施設として変更された期日。

IATA空港コード(3レターコード)は国際航空運送協会(IATA)により定められており、世界の空港全てにコードが割り振られている。

概況

中部広域圏9県の人口は、2014年1月1日現在21,461千人で、我が国の日本人人口126,435千人の約17%を占めています。さらに中部地域はモノづくり産業の集積を背景として、製造品出荷額等では日本全国の3割近くを生み出しており、輸出額では全国の約4分の1近くを占めています。

中部地域が我が国のモノづくり産業を牽引していることの現れであり、中部広域圏を出入りする国際航空旅客、貨物の潜在的な大きさを証明しています。

空港の利活用に関して中部広域圏9県で供用されている8空港のシェアを国土交通省航空局監修の空港管理状況調書等により全空港2013年度データから見ますと、着陸回数で7.5%、乗降客数で5.6%、貨物取扱量は、3.9%であります。また、中部広域圏内の東海地区と北陸地区を結ぶ航空路線は現在未就航であり、移動手段は鉄道、高速バス等に委ねられています。

2005年2月には、中部国際空港が成田国際空港、関西国際空港に次ぐ3番目の国際拠点空港として供用開始されました。中部国際空港は、成田、関西両国際空港に比べ、国内路線が充実していること、さらに国際線と国内線が一体化され、同じ出発階、到着階にまとめられ、シンプルでわかりやすい施設構成がなされ、国内各地の国内便と海外との国際便の乗り継ぎの利便性に優れた特徴を有しています。

東海環状自動車道をはじめ伊勢湾自動車道、新名神高速道路、東海北陸自動車道の全線開通や名鉄の空港線拡充によるアクセス交通ネットワークの整備・充実や物流基盤の強化が図られたことから、国際拠点空港として利便性が向上され、利用は中部広域圏のみならず全国に拡大するものと期待されます。

空港一覧

本編にて集計したデータは、国土交通省ホームページの空港管理状況、および各空港提供データから引用したものである。飛行場一覧は種別毎に記載した。

なお、利用状況には公共ヘリポートの集計値も含んでいる。

A. 拠点空港(28空港)

空港法第4条第1項各号に掲げる空港(成田国際空港、東京国際空港、中部国際空港、関西国際空港、大阪国際空港並びに国際航空輸送網又は国内航空輸送網の拠点となる空港)をいう。

■会社管理空港(4空港)

成田国際空港、中部国際空港[※][セントレア]、関西国際空港[含む大阪国際空港]

●国管理空港(19空港)

東京国際空港[羽田空港](BIG BIRD)、新千歳空港、稚内空港、釧路空港(たんちょう釧路空港)、函館空港、仙台空港、新潟空港、広島空港、高松空港、松山空港、高知空港(高知龍馬空港)、福岡空港、北九州空港、長崎空港、熊本空港(阿蘇くまもと空港)、大分空港、宮崎空港(宮崎ブーゲンビリア空港)、鹿児島空港、那覇空港

○特定地方管理空港(5空港)

空港整備法及び航空法の一部を改正する法律附則第3条第1項に規定する空港をいう。
旭川空港、帯広空港(とちかち帯広空港)、秋田空港、山形空港(おいしい山形空港)、山口宇部空港

B. 地方管理空港(54空港)

空港法第5条第1項に規定する国際航空輸送網又は国内航空輸送網を形成する上で、重要な役割を果たす空港をいう。

▲地方管理空港

利尻空港、礼文空港、奥尻空港、中標津空港(根室中標津空港)、紋別空港(オホーツク紋別空港)、女満別空港、青森空港、花巻空港(いわて花巻空港)、大館能代空港(あきた北空港)、庄内空港(おいしい庄内空港)、福島空港、大島空港、新島空港、神津島空港、三宅島空港、八丈島空港、佐渡空港、富山空港(富山きとくと空港)、能登空港(のと里山空港)、福井空港、松本空港(信州まつもと空港)、静岡(富士山静岡空港)、神戸(マリンエア)、南紀白浜、鳥取空港(鳥取砂丘コナン空港)、隠岐空港、出雲空港(出雲縁結び空港)、石見空港(萩・石見空港)、岡山空港、佐賀空港(有明佐賀空港)、対馬空港(対馬やまねこ空港)、小値賀空港、福江空港、上五島空港、壱岐空港、種子島空港、屋久島空港、奄美空港、喜界空港、徳之島空港(徳之島子宝空港)、沖永良部空港、与論空港、粟国空港、久米島空港、慶良間空港、南大東空港、北大東空港、伊江島空港、宮古空港、下地島空港、多良間空港、新石垣空港(南ぬ島 石垣空港)、波照間空港、与那国空港

C. その他の空港(7空港)

空港法第2条に規定する空港のうち、拠点空港、地方管理空港及び公共用ヘリポートを除く空港をいう。

★その他の空港

調布飛行場、名古屋飛行場[※][県営名古屋空港](小牧空港)、但馬飛行場(コウノトリ但馬空港)、岡南飛行場、天草飛行場、大分県央飛行場、八尾空港

D. 共用空港(8空港)

空港法附則第2条第1項に規定する空港をいう。

☆共用空港

札幌飛行場[丘珠空港]、千歳飛行場、三沢飛行場[三沢空港]、
百里飛行場[茨城空港]、小松飛行場[小松空港]、美保飛行場[米子空港](米子鬼太郎空港)、
岩国飛行場[岩国空港]、(岩国錦帯橋空港)、徳島飛行場[徳島空港]、(徳島阿波おどり空港)

※) “[]” 空港の通称表示 “()” 空港の愛称表示

E. 公共ヘリポート(21ヘリポート)

豊富、砂川、足寄、占冠、ニセコ、増毛、乙部、米沢、つくば、栃木、高崎、群馬、東京都東京、
若狭、静岡、津市伊勢湾、舞洲、神戸、奈良県、広島、佐伯

注2) 公共ヘリポートの湯村温泉、播磨は平成20年度に廃止されているが、平成20年度迄のデータを含む。

なお、広島については平成24年11月より共用開始。

目 次

	ページ
1. 空港利用状況データ	
(1) 日本全国空港利用データ（経年）	1～2
(2) 日本全国空港利用データ（2013年度 月次）	3～4
(3) 中部広域圏全空港利用データ（経年）	5～6
(4) 中部広域圏全空港利用データ（2013年度 月次）	7～8
2. 中部広域圏各空港概要	
(1) 中部国際空港（通称：セントレア）	
① 中部国際空港概要	9～14
② 中部国際空港経年実績一覧	15～16
③ 中部国際空港年度別月次実績一覧（2005-2013年度）	17～34
(2) 富山空港（愛称：富山きときと空港）	
① 富山空港概要	35～36
② 富山空港経年実績一覧	37
③ 富山空港月次実績一覧（2013年度）	38
(3) 小松飛行場（通称：小松空港）	
① 小松飛行場概要	39～40
② 小松飛行場経年実績一覧	41
③ 小松飛行場月次実績一覧（2013年度）	42
(4) 能登空港（愛称：のと里山空港）	
① 能登空港概要	43～44
② 能登空港経年実績一覧	45
③ 能登空港月次実績一覧（2013年度）	46
(5) 福井空港	
① 福井空港概要	47～48
② 福井空港経年実績一覧	49
③ 福井空港月次実績一覧（2013年度）	50
(6) 松本空港（愛称：信州まつもと空港）	
① 松本空港概要	51～52
② 松本空港経年実績一覧	53
③ 松本空港月次実績一覧（2013年度）	54
(7) 静岡空港（愛称：富士山静岡空港）	
① 静岡空港概要	55～56
② 静岡空港経年実績一覧	57
③ 静岡空港月次実績一覧（2013年度）	58
(8) 名古屋飛行場（通称：県営名古屋空港）	
① 名古屋飛行場概要	59～60
② 名古屋飛行場経年実績一覧	61
③ 名古屋飛行場月次実績一覧（2013年度）	62

1. 空港利用状況データ

(1) 日本全国空港利用データ(経年)

項目 年度	着陸回数(回)			乗降客数(人)								
	国際線	国内線	計	国際線				国内線			合計	
				乗客	降客	通過客	小計	乗客	降客	小計		
2001	128,668	897,880	1,026,548	20,595,047	20,717,669	3,589,963	44,902,679	96,598,756	96,609,431	193,208,187	238,110,866	
2002	145,785	901,480	1,047,265	21,977,265	22,089,087	4,093,826	48,160,178	99,733,260	99,702,576	199,435,836	247,596,014	
2003	138,916	914,484	1,053,400	18,636,444	18,777,187	3,819,272	41,232,903	98,864,389	98,831,268	197,695,657	238,928,560	
2004	159,153	912,102	1,071,255	23,755,240	23,789,132	4,294,034	51,838,406	97,282,322	97,264,804	194,547,126	246,385,532	
2005	168,040	921,375	1,089,415	24,391,433	24,364,475	4,213,293	52,969,201	98,403,380	98,534,551	196,937,931	249,907,132	
2006	172,269	951,796	1,124,065	25,250,568	25,323,397	3,744,621	54,318,586	101,248,916	101,231,273	202,480,189	256,798,775	
2007	179,345	946,711	1,126,056	25,647,672	25,671,026	3,494,875	54,813,573	99,766,527	99,766,243	199,532,770	254,346,343	
2008	176,207	923,390	1,099,597	23,619,434	23,581,811	3,439,453	50,640,698	95,755,096	95,697,681	191,452,777	242,093,475	
2009	167,857	914,642	1,082,499	23,102,211	23,085,311	3,585,520	49,773,042	89,259,390	89,251,812	178,511,202	228,284,244	
2010	178,156	904,472	1,082,628	25,385,432	24,968,143	3,157,886	53,511,461	87,704,196	87,686,135	175,390,331	228,901,792	
2011	178,905	904,199	1,083,104	24,024,652	24,312,568	3,031,325	51,368,545	84,492,855	84,472,193	168,965,048	220,333,593	
2012	194,998	962,294	1,157,292	27,042,768	27,143,520	3,253,162	57,439,450	91,454,676	91,437,026	182,891,702	240,331,152	
2013	200,716	1,020,350	1,221,066	28,415,326	28,500,219	3,187,521	60,103,066	98,131,943	98,116,847	196,248,790	256,351,856	

出典:国土交通省航空局 空港管理状況

注 いずれのデータも、拠点空港、地方管理空港、共用空港、その他空港、ヘリポートの集計値を示す。

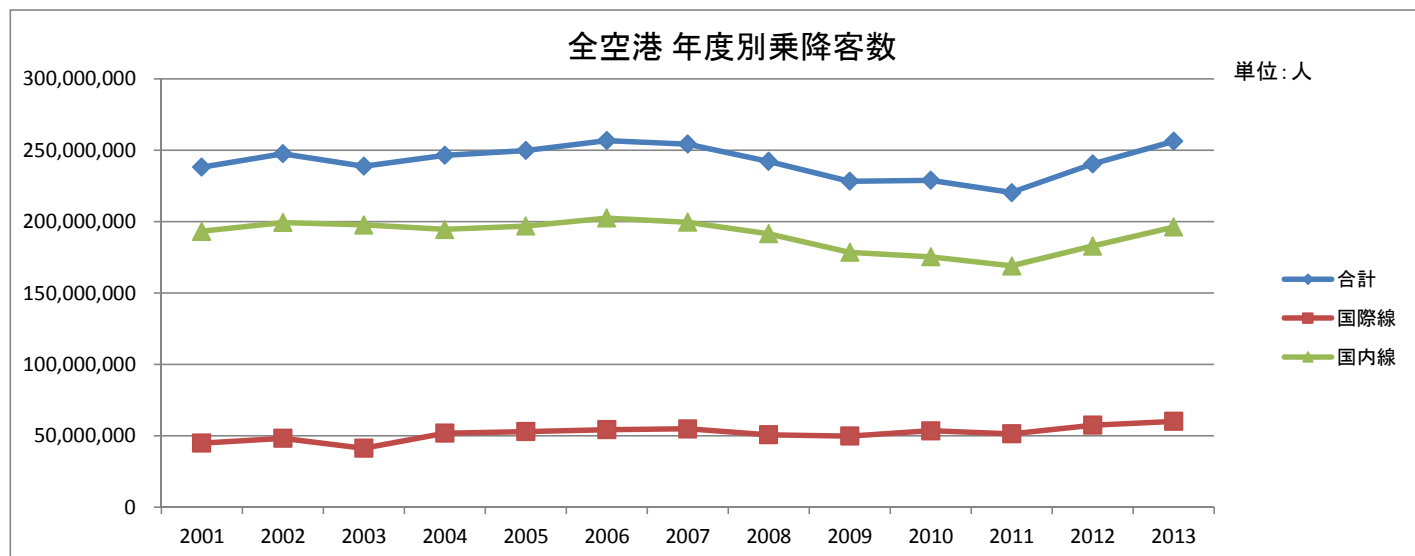
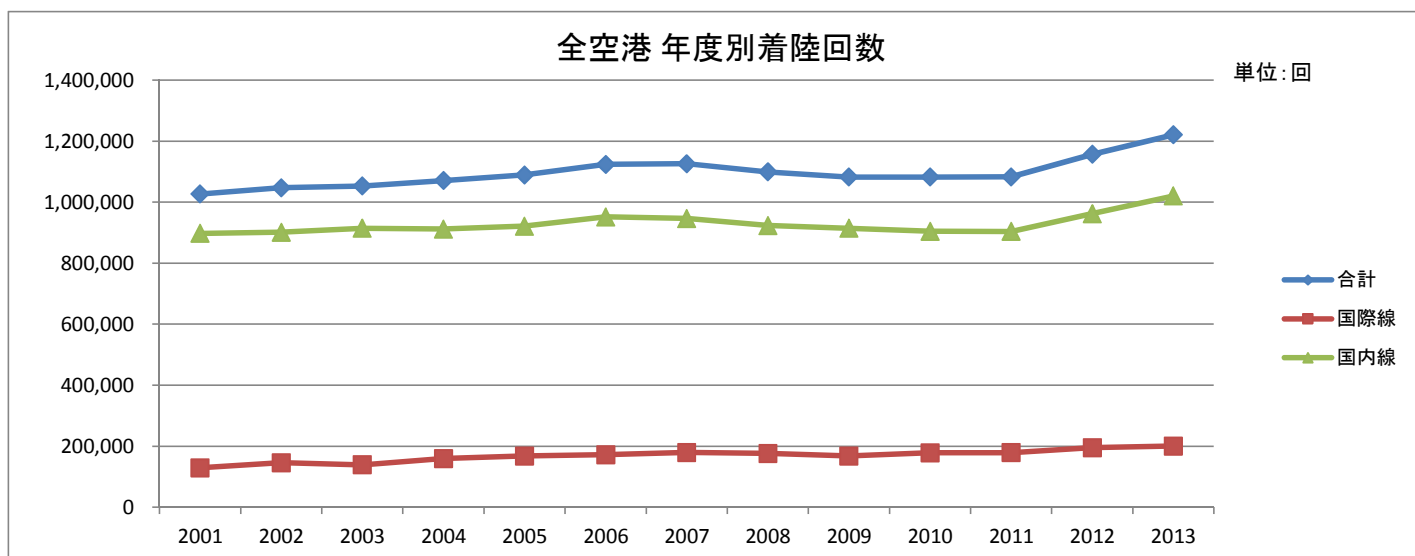

項目 年度	貨物取扱量 (t)						
	国際線			国内線			合計
	積	卸	小計	積	卸	小計	
2001	1,081,497	1,504,034	2,585,531	844,631	840,075	1,684,706	4,270,237
2002	1,358,127	1,627,029	2,985,156	842,872	835,910	1,678,782	4,663,938
2003	1,444,607	1,654,101	3,098,708	879,663	876,930	1,756,593	4,855,301
2004	1,617,192	1,746,040	3,363,232	895,150	896,429	1,791,579	5,154,811
2005	1,632,244	1,739,022	3,371,266	910,154	910,366	1,820,520	5,191,786
2006	1,637,084	1,679,229	3,316,313	931,675	931,372	1,863,047	5,179,360
2007	1,666,211	1,649,836	3,316,047	951,219	950,643	1,901,862	5,217,909
2008	1,305,989	1,438,209	2,744,198	1,000,138	1,001,027	2,001,165	4,745,363
2009	1,328,037	1,482,889	2,810,926	931,530	929,867	1,861,397	4,672,323
2010	1,498,559	1,698,150	3,196,709	903,003	903,083	1,806,086	5,002,795
2011	1,386,554	1,676,485	3,063,039	859,813	866,674	1,726,487	4,789,526
2012	1,344,298	1,691,818	3,036,116	870,526	874,832	1,745,358	4,781,474
2013	1,413,712	1,755,406	3,169,118	920,431	927,442	1,847,873	5,016,991

出典：国土交通省航空局 空港管理状況

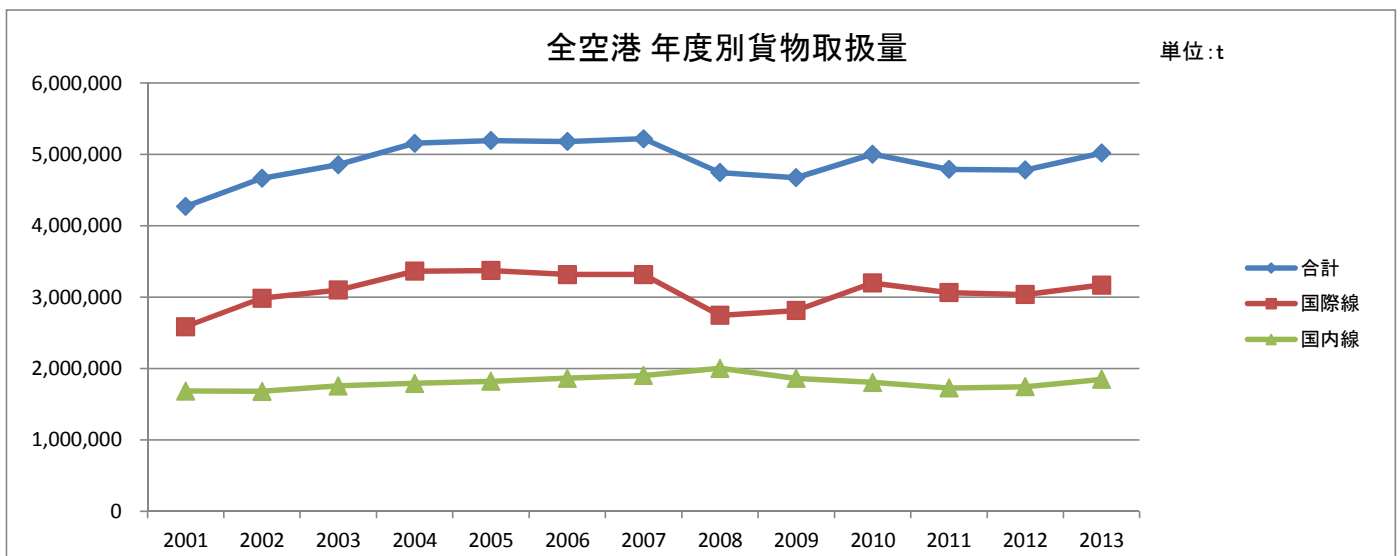

項目 年度	郵便取扱量 (Kg)						
	国際線			国内線			合計
	積	卸	小計	積	卸	小計	
2001	29,416,297	44,116,160	73,532,457	175,219,176	175,297,939	350,517,115	424,049,572
2002	30,105,443	42,045,376	72,150,819	166,434,489	166,012,257	332,446,746	404,597,565
2003	30,085,388	42,524,506	72,609,894	169,570,344	171,565,403	341,135,747	413,745,641
2004	28,662,428	44,821,849	73,484,277	183,089,747	183,769,170	366,858,917	440,343,194
2005	28,822,315	46,150,991	74,973,306	191,058,247	188,702,515	379,760,762	454,734,068
2006	28,925,683	39,190,068	68,115,751	197,630,501	196,219,799	393,850,300	461,966,051
2007	27,850,306	38,516,195	66,366,501	190,866,165	187,873,901	378,740,066	445,106,567
2008	25,250,683	41,933,474	67,184,157	76,135,840	73,602,105	149,737,945	216,922,102
2009	24,205,775	46,128,543	70,334,318	64,144,968	60,558,286	124,703,254	195,037,572
2010	25,158,947	52,404,014	77,562,961	60,999,318	56,065,484	117,064,802	194,627,763
2011	25,977,296	59,128,932	85,106,228	61,561,866	55,481,228	117,043,094	202,149,322
2012	27,903,475	60,981,832	88,885,307	60,891,825	55,392,035	116,283,860	205,169,167
2013	33,758,546	54,458,210	88,216,756	63,347,846	57,551,944	120,899,790	209,116,546

出典：国土交通省航空局 空港管理状況

(2) 日本全国空港利用データ(2013年度 月次)

項目 月別	着陸回数(回)			乗降客数(人)							
	国際線	国内線	計	国際線				国内線			合計
				乗客	降客	通過客	小計	乗客	降客	小計	
4月	15,793	81,447	97,240	2,222,625	2,120,142	236,840	4,579,607	7,050,435	7,028,860	14,079,295	18,658,902
5月	16,376	86,399	102,775	2,074,463	2,161,516	288,754	4,524,733	7,839,532	7,836,985	15,676,517	20,201,250
6月	16,086	82,597	98,683	2,193,226	2,218,880	317,917	4,730,023	7,621,304	7,615,824	15,237,128	19,967,151
7月	17,109	88,134	105,243	2,464,687	2,415,365	303,858	5,183,910	8,293,530	8,295,663	16,589,193	21,773,103
8月	17,605	91,566	109,171	2,849,881	2,736,353	263,674	5,849,908	9,976,591	9,968,305	19,944,896	25,794,804
9月	16,697	86,518	103,215	2,367,611	2,521,495	226,016	5,115,122	8,818,229	8,821,037	17,639,266	22,754,388
10月	16,979	87,101	104,080	2,421,380	2,398,355	246,069	5,065,804	8,544,777	8,558,966	17,103,743	22,169,547
11月	16,314	85,096	101,410	2,274,564	2,308,827	236,037	4,819,428	8,523,851	8,521,379	17,045,230	21,864,658
12月	17,066	85,389	102,455	2,416,139	2,249,060	278,248	4,943,447	7,892,701	7,898,202	15,790,903	20,734,350
1月	17,207	84,846	102,053	2,171,075	2,438,865	319,951	4,929,891	7,515,579	7,518,896	15,034,475	19,964,366
2月	15,697	74,610	90,307	2,378,154	2,151,906	239,138	4,769,198	7,135,894	7,134,783	14,270,677	19,039,875
3月	17,787	86,647	104,434	2,581,521	2,779,455	231,019	5,591,995	8,919,520	8,917,947	17,837,467	23,429,462
年度計	200,716	1,020,350	1,221,066	28,415,326	28,500,219	3,187,521	60,103,066	98,131,943	98,116,847	196,248,790	256,351,856

出典:国土交通省航空局 空港管理状況

注 いずれのデータも、拠点空港、地方管理空港、共用空港、その他空港、ヘリポートの集計値を示す。

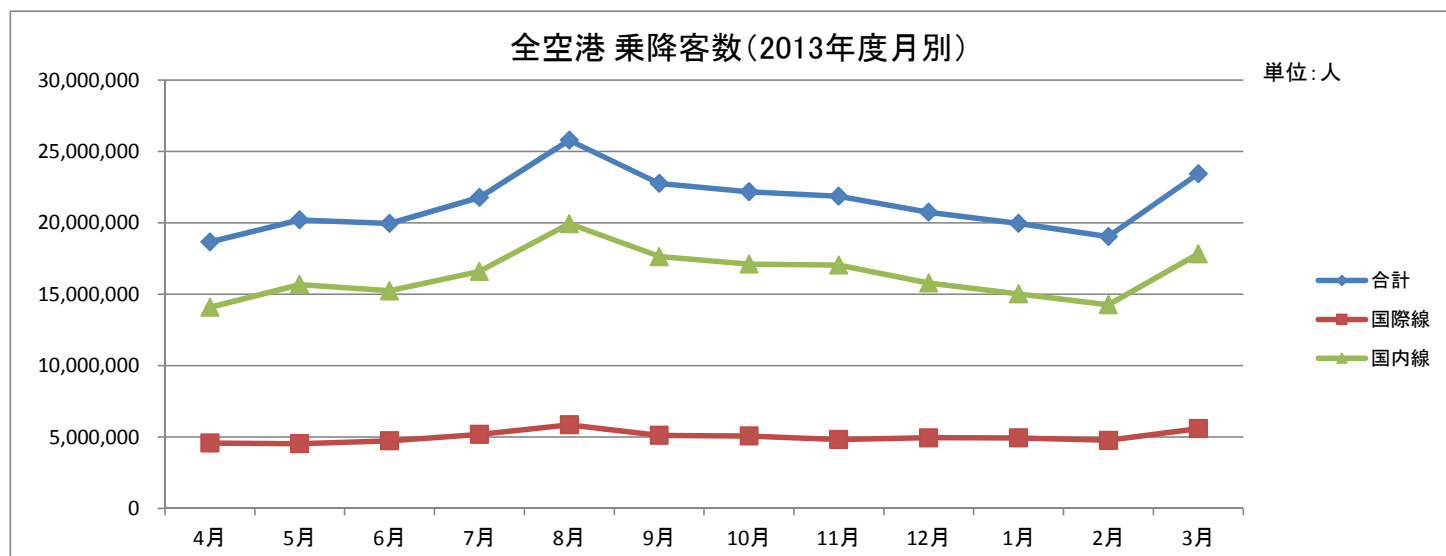
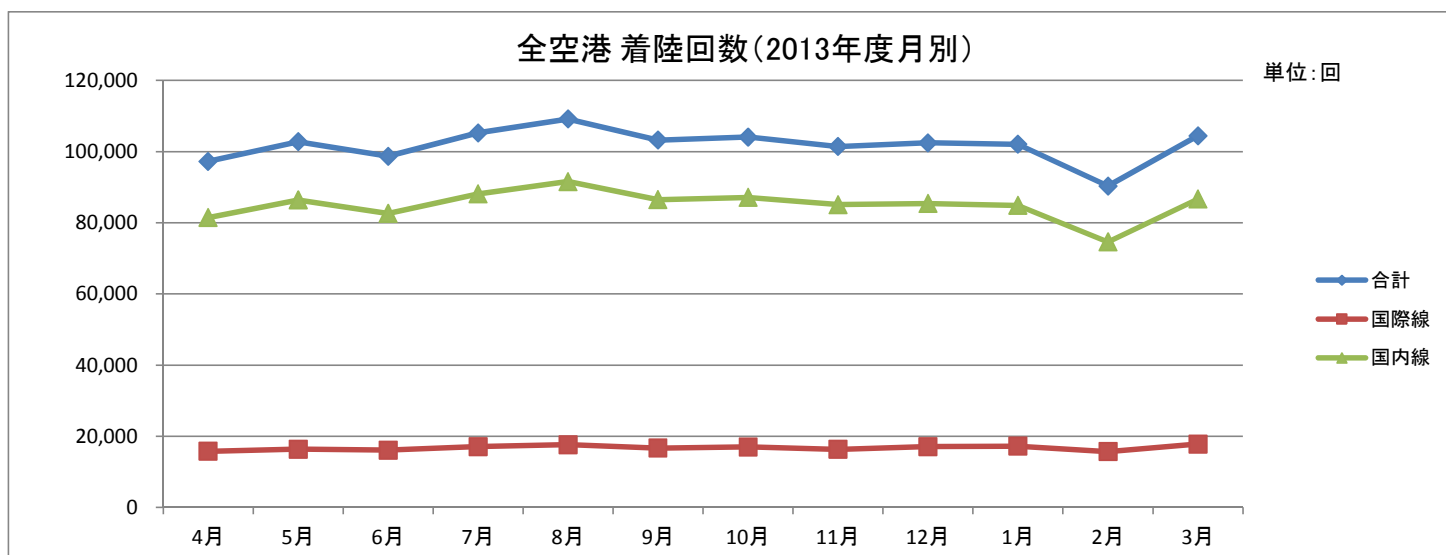

項目 月別	航空燃料供給量(KL)			貨物取扱量(t)						
	ジェット 燃料	その他 燃料	合計	国際線			国内線			合計
				積	卸	小計	積	卸	小計	
4月	915,862	258	916,120	109,397	137,734	247,131	69,408	70,179	139,587	386,718
5月	946,199	332	946,531	108,835	130,413	239,248	67,424	67,915	135,339	374,587
6月	936,770	265	937,035	116,581	135,915	252,496	68,373	68,896	137,269	389,765
7月	990,088	303	990,391	118,280	141,915	260,195	80,369	81,724	162,093	422,288
8月	1,018,569	348	1,018,917	114,181	140,395	254,576	78,508	79,408	157,916	412,492
9月	942,435	331	942,766	118,414	148,707	267,121	78,266	79,117	157,383	424,504
10月	956,006	308	956,314	125,211	157,618	282,829	83,185	84,207	167,392	450,221
11月	947,452	340	947,792	130,091	166,450	296,541	78,832	79,184	158,016	454,557
12月	981,164	274	981,438	125,718	151,562	277,280	98,395	98,009	196,404	473,684
1月	971,428	249	971,677	109,379	139,582	248,961	63,507	65,309	128,816	377,777
2月	857,945	207	858,152	106,152	126,738	232,890	68,033	67,912	135,945	368,835
3月	997,945	250	998,195	131,473	178,377	309,850	86,131	85,582	171,713	481,563
年度計	11,461,863	3,465	11,465,328	1,413,712	1,755,406	3,169,118	920,431	927,442	1,847,873	5,016,991

出典：国土交通省航空局 空港管理状況

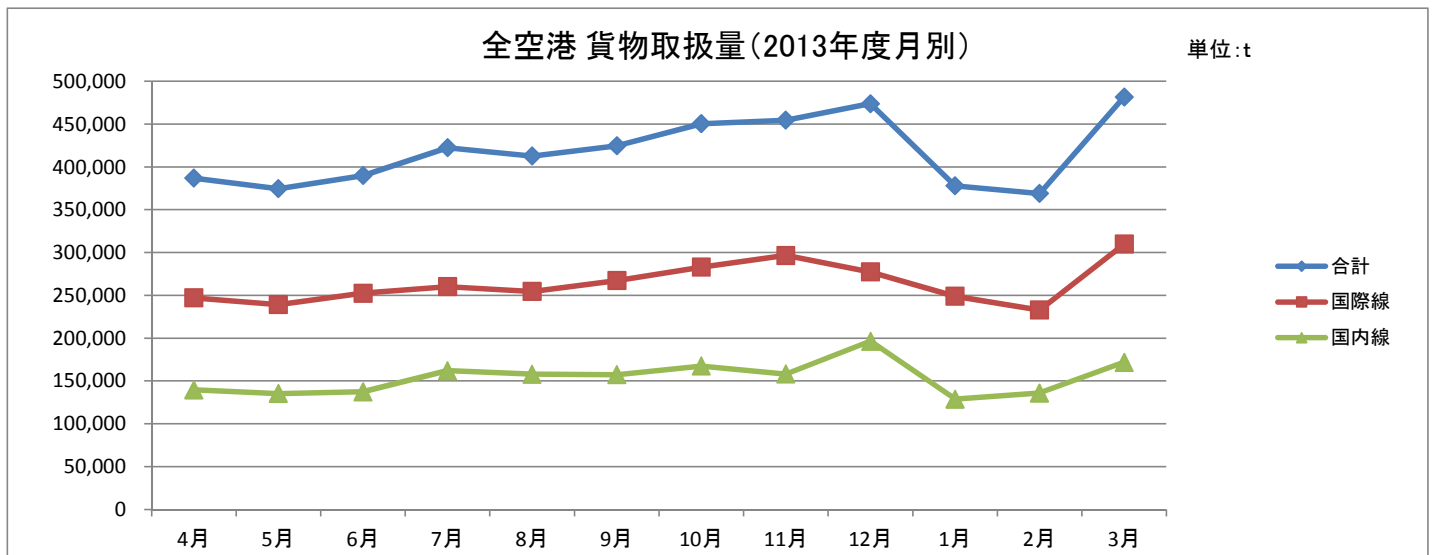

項目 月別	郵便取扱量(Kg)						
	国際線			国内線			合計
	積	卸	小計	積	卸	小計	
4月	2,458,278	4,773,435	7,231,713	5,016,212	4,604,455	9,620,667	16,852,380
5月	2,644,786	4,537,387	7,182,173	5,205,962	4,718,080	9,924,042	17,106,215
6月	2,586,768	4,454,583	7,041,351	5,345,568	4,984,472	10,330,040	17,371,391
7月	2,454,521	4,102,937	6,557,458	4,970,279	4,528,096	9,498,375	16,055,833
8月	2,508,103	3,989,872	6,497,975	4,917,950	4,427,761	9,345,711	15,843,686
9月	2,531,762	4,163,691	6,695,453	4,720,383	4,365,999	9,086,382	15,781,835
10月	2,827,356	4,936,607	7,763,963	5,430,779	4,879,998	10,310,777	18,074,740
11月	2,986,790	5,114,834	8,101,624	5,590,456	5,088,469	10,678,925	18,780,549
12月	3,948,143	5,842,425	9,790,568	6,318,070	5,735,352	12,053,422	21,843,990
1月	2,929,842	4,440,757	7,370,599	5,166,033	4,617,334	9,783,367	17,153,966
2月	2,638,741	3,534,551	6,173,292	5,025,431	4,461,767	9,487,198	15,660,490
3月	3,243,456	4,567,131	7,810,587	5,640,723	5,140,161	10,780,884	18,591,471
年度計	33,758,546	54,458,210	88,216,756	63,347,846	57,551,944	120,899,790	209,116,546

出典：国土交通省航空局 空港管理状況

(3) 中部広域圏全空港利用データ(経年)

項目 年度	着陸回数(回)			乗降客数(人)							
	国際線	国内線	計	国際線				国内線			合計
				乗客	降客	通過客	小計	乗客	降客	小計	
2001	12,217	70,509	82,726	1,963,397	1,967,192	177,588	4,108,177	5,090,747	5,162,185	10,252,932	14,361,109
2002	11,933	70,149	82,082	1,951,538	2,003,858	187,586	4,142,982	5,265,984	5,324,280	10,590,264	14,733,246
2003	10,980	72,440	83,420	1,524,123	1,520,485	184,463	3,229,071	5,316,747	5,371,646	10,688,393	13,917,464
2004	13,468	74,416	87,884	2,154,364	2,170,251	177,039	4,501,654	5,324,197	5,394,419	10,718,616	15,220,270
2005	19,650	75,276	94,926	2,498,595	2,524,213	273,290	5,296,098	5,569,771	5,642,814	11,212,585	16,508,683
2006	21,112	77,203	98,315	2,554,992	2,601,120	271,921	5,428,033	5,398,323	5,453,057	10,851,380	16,279,413
2007	22,156	73,664	95,820	2,638,614	2,689,285	234,923	5,562,822	5,164,403	5,222,566	10,386,969	15,949,791
2008	19,909	72,940	92,849	2,373,133	2,391,565	223,700	4,988,398	4,837,400	4,891,077	9,728,477	14,716,875
2009	17,445	74,841	92,286	2,173,547	2,176,886	159,200	4,509,633	4,377,872	4,401,351	8,779,223	13,288,856
2010	17,804	72,604	90,408	2,335,276	2,334,854	147,500	4,817,630	4,193,628	4,219,666	8,413,294	13,230,924
2011	16,877	67,069	83,946	2,208,778	2,232,468	137,978	4,579,224	3,993,678	4,008,864	8,002,542	12,581,766
2012	17,902	68,606	86,508	2,295,314	2,337,131	147,000	4,779,445	4,283,643	4,301,463	8,585,106	13,364,551
2013	18,256	73,571	91,827	2,267,823	2,313,174	154,200	4,735,197	4,775,415	4,789,006	9,564,421	14,299,618

出典:国土交通省航空局 空港管理状況

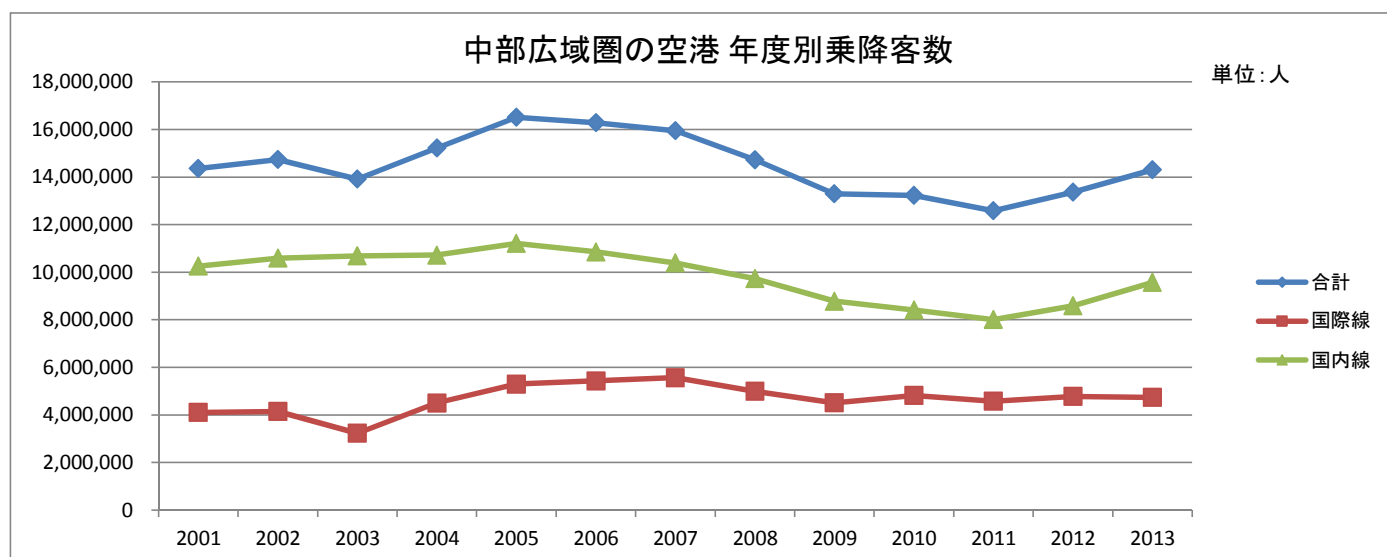
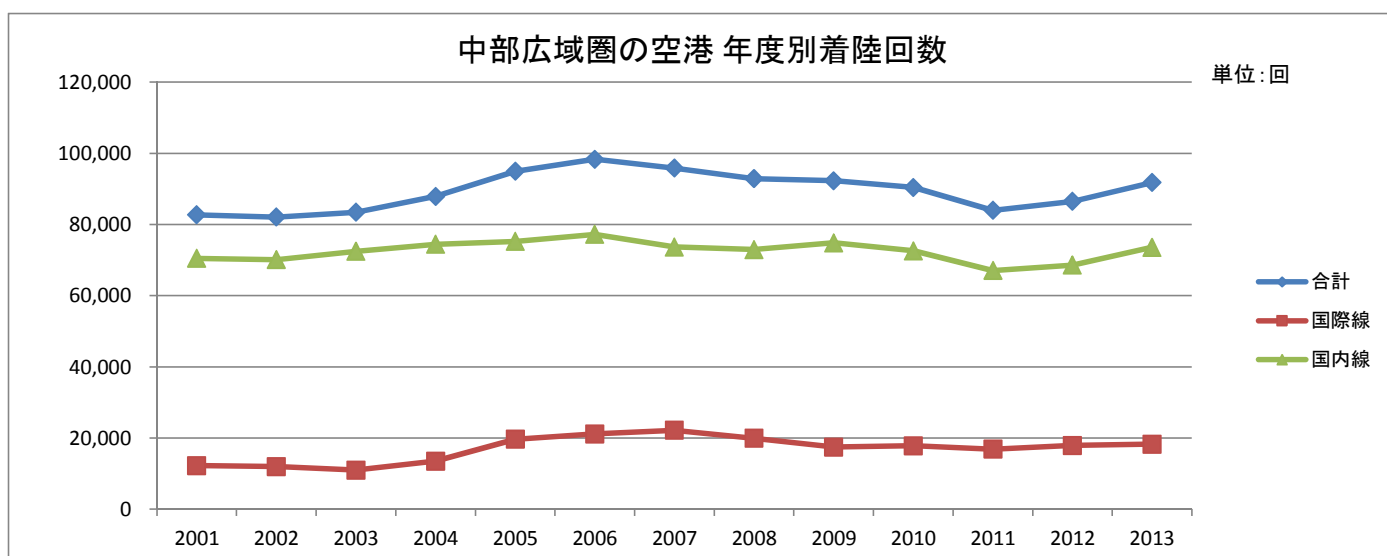

項目 年度	貨物取扱量 (t)						
	国際線			国内線			合計
	積	卸	小計	積	卸	小計	
2001	47,515	88,496	136,011	33,992	21,896	55,888	191,899
2002	55,141	100,320	155,461	31,697	20,611	52,308	207,769
2003	50,120	91,558	141,678	27,676	20,517	48,193	189,871
2004	65,859	101,763	167,622	28,082	21,027	49,109	216,731
2005	132,939	123,032	255,971	27,961	20,878	48,839	304,810
2006	136,246	121,750	257,996	29,010	20,060	49,070	307,066
2007	116,531	105,409	221,940	29,633	19,997	49,630	271,570
2008	69,844	66,072	135,916	26,236	20,660	46,896	182,812
2009	61,666	67,210	128,876	22,212	17,416	39,628	168,504
2010	63,064	73,204	136,268	19,791	16,339	36,130	172,398
2011	62,050	70,558	132,608	17,829	14,555	32,384	164,992
2012	52,101	71,046	123,147	18,264	14,392	32,656	155,803
2013	70,225	86,279	156,504	19,569	17,358	36,927	193,431

出典:国土交通省航空局 空港管理状況

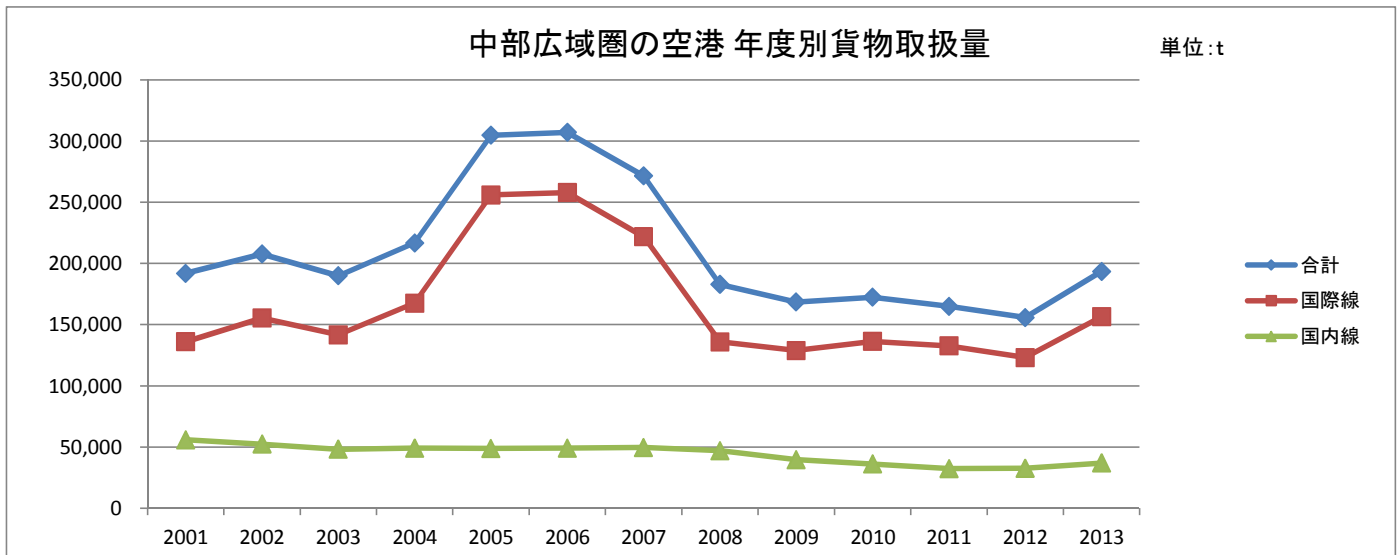

項目 年度	郵便取扱量 (Kg)						
	国際線			国内線			合計
	積	卸	小計	積	卸	小計	
2001	2,444,256	1,512,593	3,956,849	2,991,314	7,755,548	10,746,862	14,703,711
2002	2,453,068	1,115,914	3,568,982	2,760,383	6,834,333	9,594,716	13,163,698
2003	2,617,396	1,175,877	3,793,273	2,734,048	6,673,660	9,407,708	13,200,981
2004	2,150,005	1,299,977	3,449,982	3,018,019	7,199,491	10,217,510	13,667,492
2005	2,735,159	1,859,156	4,594,315	3,192,218	7,443,826	10,636,044	15,230,359
2006	4,251,126	1,979,537	6,230,663	3,546,882	9,205,233	12,752,115	18,982,778
2007	4,441,095	1,538,839	5,979,934	3,277,070	8,675,030	11,952,100	17,932,034
2008	3,738,498	1,719,576	5,458,074	1,515,972	1,957,025	3,472,997	8,931,071
2009	3,409,695	1,868,569	5,278,264	1,159,181	1,590,334	2,749,515	8,027,779
2010	2,763,882	2,040,613	4,804,495	1,211,015	1,482,242	2,693,257	7,497,752
2011	2,183,527	2,341,662	4,525,189	1,684,401	1,538,842	3,223,243	7,748,432
2012	2,181,355	2,367,623	4,548,978	1,700,020	1,515,618	3,215,638	7,764,616
2013	2,531,161	2,081,449	4,612,610	1,895,111	1,590,712	3,485,823	8,098,433

出典:国土交通省航空局 空港管理状況

(4) 中部広域圏全空港利用データ(2013年度 月次)

項目 月別	着陸回数(回)			乗降客数(人)							
	国際線	国内線	計	国際線				国内線			合計
				乗客	降客	通過客	小計	乗客	降客	小計	
4月	1,477	5,678	7,155	192,434	191,287	13,700	397,421	343,319	335,251	678,570	1,075,991
5月	1,585	6,288	7,873	175,143	187,687	15,600	378,430	389,264	399,482	788,746	1,167,176
6月	1,504	5,830	7,334	176,337	179,610	13,800	369,747	392,316	387,737	780,053	1,149,800
7月	1,585	6,336	7,921	190,188	188,664	12,000	390,852	411,240	408,292	819,532	1,210,384
8月	1,642	6,880	8,522	236,610	231,649	10,600	478,859	483,638	486,315	969,953	1,448,812
9月	1,484	6,668	8,152	178,954	198,206	12,000	389,160	424,832	430,413	855,245	1,244,405
10月	1,561	6,391	7,952	202,508	199,747	10,200	412,455	426,735	433,430	860,165	1,272,620
11月	1,471	6,268	7,739	182,217	187,615	10,600	380,432	421,142	421,296	842,438	1,222,870
12月	1,519	5,974	7,493	188,101	172,651	13,100	373,852	377,448	362,299	739,747	1,113,599
1月	1,508	5,775	7,283	161,252	193,716	14,900	369,868	339,645	348,569	688,214	1,058,082
2月	1,368	5,240	6,608	182,779	164,813	13,100	360,692	344,114	344,333	688,447	1,049,139
3月	1,552	6,243	7,795	201,300	217,529	14,600	433,429	421,722	431,589	853,311	1,286,740
年度計	18,256	73,571	91,827	2,267,823	2,313,174	154,200	4,735,197	4,775,415	4,789,006	9,564,421	14,299,618

出典:国土交通省航空局 空港管理状況

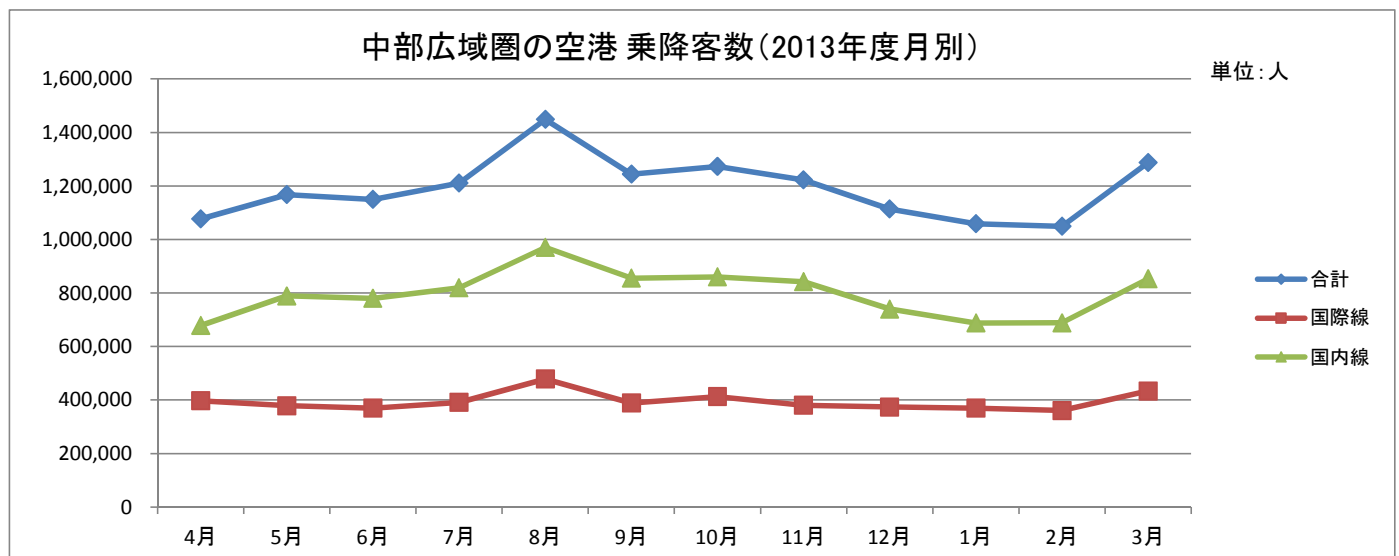
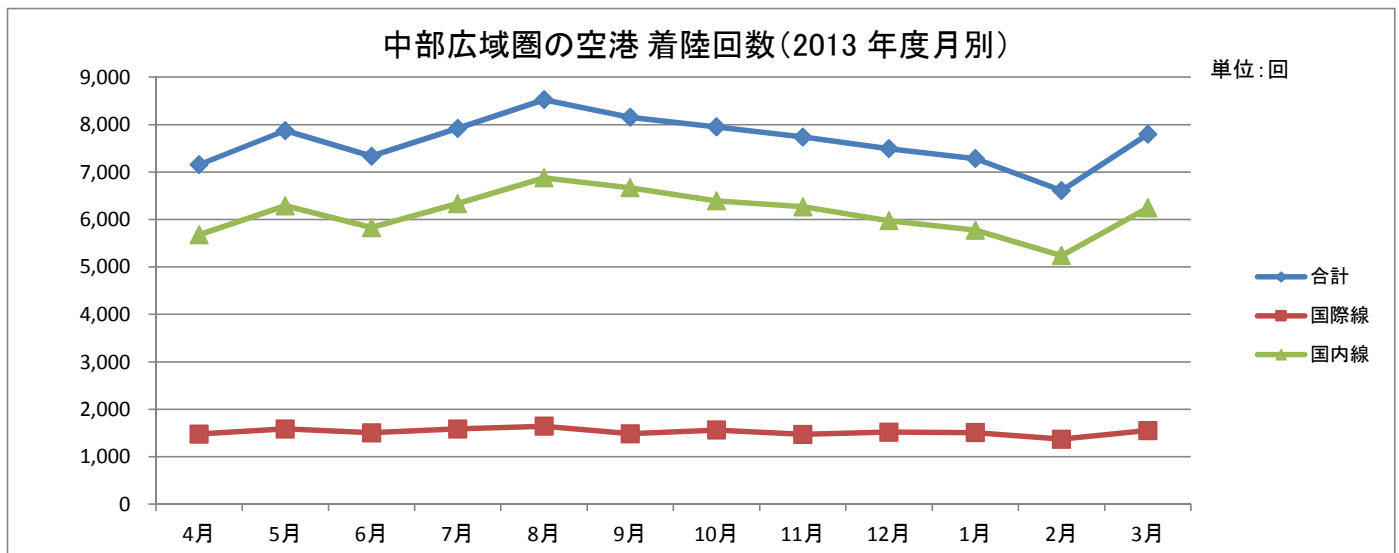

項目 月別	貨物取扱量 (t)						
	国際線			国内線			合計
	積	卸	小計	積	卸	小計	
4月	4,047	5,811	9,858	1,454	1,241	2,695	12,553
5月	4,347	5,662	10,009	1,370	1,211	2,581	12,590
6月	5,069	6,270	11,339	1,421	1,263	2,684	14,023
7月	5,477	6,688	12,165	1,475	1,595	3,070	15,235
8月	5,906	6,867	12,773	1,489	1,499	2,988	15,761
9月	5,842	7,836	13,678	1,472	1,427	2,899	16,577
10月	7,071	8,912	15,983	1,763	1,617	3,380	19,363
11月	6,703	8,290	14,993	1,925	1,405	3,330	18,323
12月	6,288	7,530	13,818	2,179	1,749	3,928	17,746
1月	5,953	7,022	12,975	1,424	1,265	2,689	15,664
2月	6,140	6,596	12,736	1,598	1,331	2,929	15,665
3月	7,382	8,795	16,177	1,999	1,755	3,754	19,931
年度計	70,225	86,279	156,504	19,569	17,358	36,927	193,431

出典:国土交通省航空局 空港管理状況

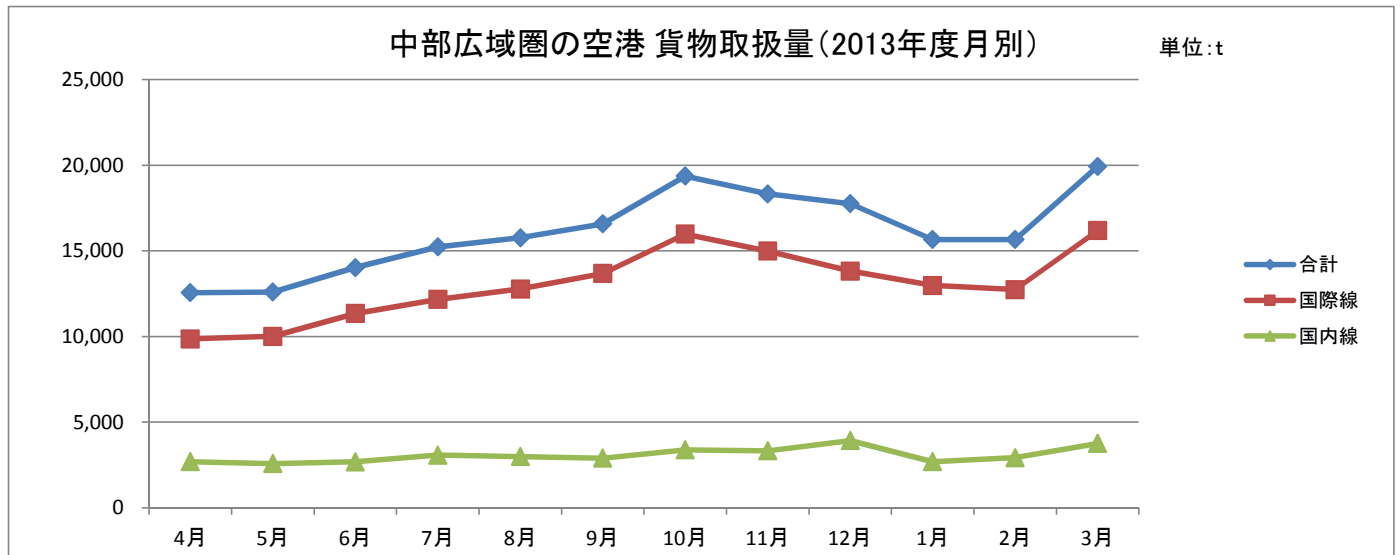

項目 月別	郵便取扱量 (Kg)						
	国際線			国内線			合計
	積	卸	小計	積	卸	小計	
4月	186,049	186,127	372,176	150,628	121,197	271,825	644,001
5月	195,901	165,344	361,245	153,963	134,520	288,483	649,728
6月	190,697	160,972	351,669	147,536	146,813	294,349	646,018
7月	190,605	159,985	350,590	146,269	122,563	268,832	619,422
8月	190,906	154,626	345,532	146,746	112,452	259,198	604,730
9月	185,571	161,250	346,821	146,541	110,137	256,678	603,499
10月	212,487	206,961	419,448	161,711	129,274	290,985	710,433
11月	232,637	208,217	440,854	167,453	145,307	312,760	753,614
12月	298,146	189,408	487,554	183,922	172,807	356,729	844,283
1月	204,249	165,260	369,509	161,500	136,228	297,728	667,237
2月	193,673	133,389	327,062	153,129	121,795	274,924	601,986
3月	250,240	189,910	440,150	175,713	137,619	313,332	753,482
年度計	2,531,161	2,081,449	4,612,610	1,895,111	1,590,712	3,485,823	8,098,433

出典:国土交通省航空局 空港管理状況

2. 中部広域圏各空港概要

(1) 中部国際空港（通称:セントレア）

① 中部国際空港概要(2014年11月現在)

位置	愛知県常滑市		
空港種別	拠点空港(会社管理空港)		
設置管理者	中部国際空港株式会社		
開港時期	会社設立	1998年5月1日	
	開港	2005年2月17日	
アクセス	http://www.centrair.jp/access/		
	電車	名古屋鉄道 中部国際空港駅(徒歩0分)	
	バス	13路線 多便	
	船	2路線 18便	
供用時間	24時間		
基本施設	面積	470ヘクタール	
	滑走路	3,500m×60m(18/36)	
	駐機場	70スポット	
		国内線	8スポット
		国際線	16スポット
		国内・国際共	46スポット
付帯施設	駐車場	9,300台	有料
関係団体	中部国際空港二本目滑走路建設促進期成同盟 中部国際空港利用促進協議会		
就航航空会社	国内	7社	
	国際	24社	
就航便数	国内	78便(日)	
	国際	280便(週)	
就航都市数	国内	19都市	
	国際	26都市	
窓口	中部国際空港株式会社		
	愛知県常滑市セントレア一丁目1番地		0569-38-7777
	http://www.centrair.jp/corporate/		
方針・戦略等	セントレアグループ中期経営戦略(2010～2014年度)		
	http://www.centrair.jp/corporate/ir/pdf/2010medium_term_strategy.pdf		

就航都市 国際線旅客便

方 面	就 航 都 市
中国・香港・台湾	広州・大連・北京・上海・成都・西安・瀋陽・青島・天津・台北・香港
韓国	ソウル(仁川)・ソウル(金浦)・釜山・済州
東南アジア	マニラ・バンコク・ハノイ・ホーチミン・シンガポール・クアラルンプール
太平洋・オセアニア	ホノルル・グアム
ヨーロッパ・中東	フランクフルト・ヘルシンキ・アブダビ
北米	デトロイト

就航都市 国内線旅客便

方 面	就 航 都 市
北海道	札幌・女満別・旭川・函館
東北	秋田・仙台
首都圏	成田・羽田
北信越	新潟
四国	松山
九州・沖縄	大分・熊本・長崎・宮崎・福岡・鹿児島・那覇・石垣

就航航空会社 国際線旅客便・貨物便

国・地域	就 航 航 空 会 社
日本	日本航空・全日本空輸
中国・香港・台湾	中国南方航空・中国国際航空・中国東方航空・チャイナエアライン・キャセイパシフィック航空・エアホンコン・香港エクスプレス
韓国	大韓航空・アジアナ航空・済州航空
東南アジア	フィリピン航空・タイ国際航空・ベトナム航空・シンガポール航空・エアアジアX セブパシフィック航空
ヨーロッパ・中東	ルフトハンザドイツ航空・フィンランド航空・エティハド航空
北米	デルタ航空・ユナイテッド航空・ポーラーエアカーゴ

就航航空会社 国内線

日本航空・全日本空輸・スカイマーク・日本トランスオーシャン航空・アイベックスエアラインズ・ジェットスター・ジャパン・スターフライヤー
--

※国際線(2014年冬ダイヤ 2014/10/31時点)

※国内線(2014年10月ダイヤ時点)

その他

<p>フライセントレア、 フライセントレア・カーゴ</p>	<p>中部国際空港利用促進協議会が主体となり、セントレアに就航している路線の定着と増便、さらなる新規路線の拡充、あるいは中部地域における貨物需要の取り込みをより一層推進するため、地元企業へのセントレア優先利用の働きかけなど、利用促進の取り組みを行っている。</p>
<p>SEA&AIR 超大型貨物輸送</p>	<p>セントレアは、本格的な港湾施設、空港島内輸送路、大型機専用駐機場を備えており、海上(船)輸送と航空輸送を組み合わせた「SEA & AIR」による超大型貨物輸送に対応していることを強みとしている。SEA&AIR輸送の実施例として、臨海部に立地する工場で製造された航空機の主翼・胴体などを船舶に搭載してセントレアへ海上輸送し、専用貨物機を使って海外へ空輸するといった輸送が行われている。</p>
<p>ドリームリフター</p>	<p>ボーイング社の中型旅客機ボーイング787の主翼や胴体の一部など、組み立て前のパーツを運ぶための世界最大級の運搬用輸送機である。ボーイング747を改造し、コックピットや主翼、エンジン、機体の全長などは元のままであるが、胴体の特に上の部分が大きく上に膨らんでおり、荷物を積める容積が元の3倍ほどに広がって、飛行機のパーツをそのまま積み込むことができる。セントレアでは、ドリームリフターの離着陸、部品積み込みの様子が見られる。</p>
<p>商業施設</p>	<p>セントレアの商業施設は、飲食店、物販店など合わせて約120店舗がある。特に、旅客ターミナルビル4階の商業ゾーンには、和をテーマにした『ちょうちん横丁』、西洋をテーマとした『レンガ通り』があり、日本の空港で初めてテーマ性がある空間演出を施された。ちょうちん横丁には日本で初めての空港内展望風呂「風の湯」が営業している。また、スカイデッキからは、離発着あるいは駐機する飛行機や伊勢湾などの景色を楽しむことができる。</p>
<p>CS世界No.1空港</p>	<p>空港会社のみならず空港内の事業者が一丸となり、「CS世界No.1空港」を目指している。 ACI(国際空港評議会)監修による顧客サービスに関する国際空港評価『ASQ(Airport Service Quality)』において、規模別で2005年～2008年にかけて、4年連続第1位にランクされた。その後も2011年、2012年と2年連続第1位にランクされている。また2011年11月には「顧客サービスの特に優れた空港」として、「エクセレントエアポート」を受賞した。SKYTRAX社(航空輸送産業専門リサーチ会社)による顧客サービスに関する国際空港評価でも、2011年から4年連続で規模別・地域別第1位の「Best Regional Airport Asia award」を受賞している。</p>
<p>社会見学</p>	<p>学校教育への貢献と、地域や子供たちから愛される空港を目指すため、小学校高学年および特別支援学校(級)の児童・生徒を対象に、社会見学を実施している。</p>

セントレアボランティア	地域の方々が、ボランティアとして施設案内や社会見学で活躍しており、空港利用者に施設やサービスを案内するなど、困っている方々のニーズに応じたサポートを行い、温かいおもてなしを提供している。
昇龍道プロジェクト	国土交通省中部運輸局および北陸信越運輸局が、中部地域の自治体、観光関係者等と連携・協力しながら主導する「昇龍道プロジェクト」に、中部国際空港株式会社も推進主体の一員として取り組んでいる。セントレアでは、昇龍道の玄関口として旅客ターミナルビル内に、3体の龍のオブジェを設置している他、旅客ターミナルビル内の「Tourist Information & Service」設置や、礼拝室の設置、空港内店舗での銀聯カードの普及、Wi-Fi環境整備、多言語表示の整備などを実施している。
トライアスロン「アイアンマン70.3 セントレア知多・常滑ジャパン」	スポーツの振興、観光の振興および地域の活性化を目的に、また、セントレア開港5周年記念行事の一環として、常滑市と中部国際空港株式会社が誘致し、2010年9月19日に常滑市で第1回大会を開催した国際大会で、第4回大会となる2013年は、新たに知多市をコースに加えて開催した。
国際航空宇宙展 (JA2012)	2012年10月にセントレアおよびポートメッセなごやにて、国際航空宇宙展(ジャパンエアロスペース2012)を開催。セントレアは、航空産業拠点としての中部地域への貢献と、我が国の航空宇宙産業の振興と発展に寄与するため、空港制限区域の一部を会場として提供。同展の国内民間空港での開催は初めてであり、屋外実機展示、展示飛行(デモフライト等)などが実施された。

旅客ターミナルビル

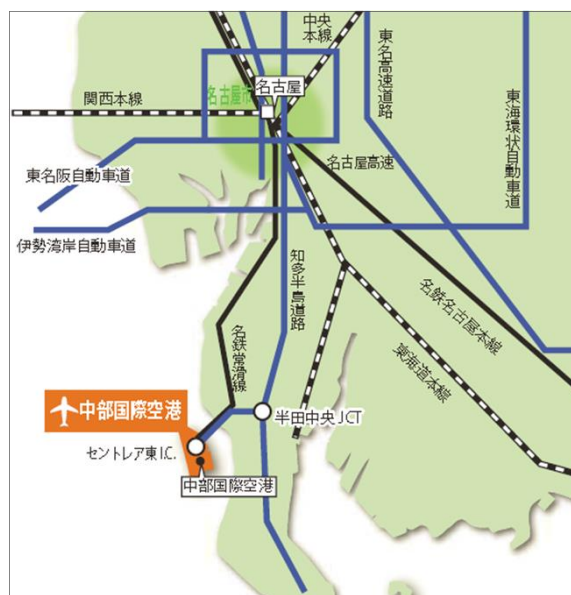

中部国際空港上空



国内線側駐機風景



② 中部国際空港経年実績一覧(2005年度-2013年度)

区 分	単 位	2005年度	2006年度	2007年度	2008年度	2009年度
1. 航空旅客機	人	12,351,727	11,993,309	11,821,894	10,808,875	9,259,322
国際線	〃	5,329,812	5,467,483	5,563,944	4,975,830	4,303,275
国内線	〃	7,021,915	6,525,826	6,257,950	5,833,045	4,956,047
2. 航空機発着回数	回	106,436	106,897	102,596	96,548	86,434
国際線	〃	36,399	39,179	41,154	36,689	30,849
国内線	〃	70,037	67,718	61,442	59,859	55,585
3. 国際貨物取扱量	t	233,058	238,683	206,953	123,653	119,021
積込	〃	120,695	126,355	109,556	64,719	57,720
取卸	〃	112,363	112,328	97,397	58,934	61,301
4. 国内貨物取扱量	〃	40,817	41,069	42,000	39,272	34,607
発送	〃	23,811	25,010	25,545	21,909	19,577
到着	〃	17,006	16,059	16,455	17,363	15,030

注1 国際貨物取扱量は名古屋税関中部空港税関支署発表のもの。

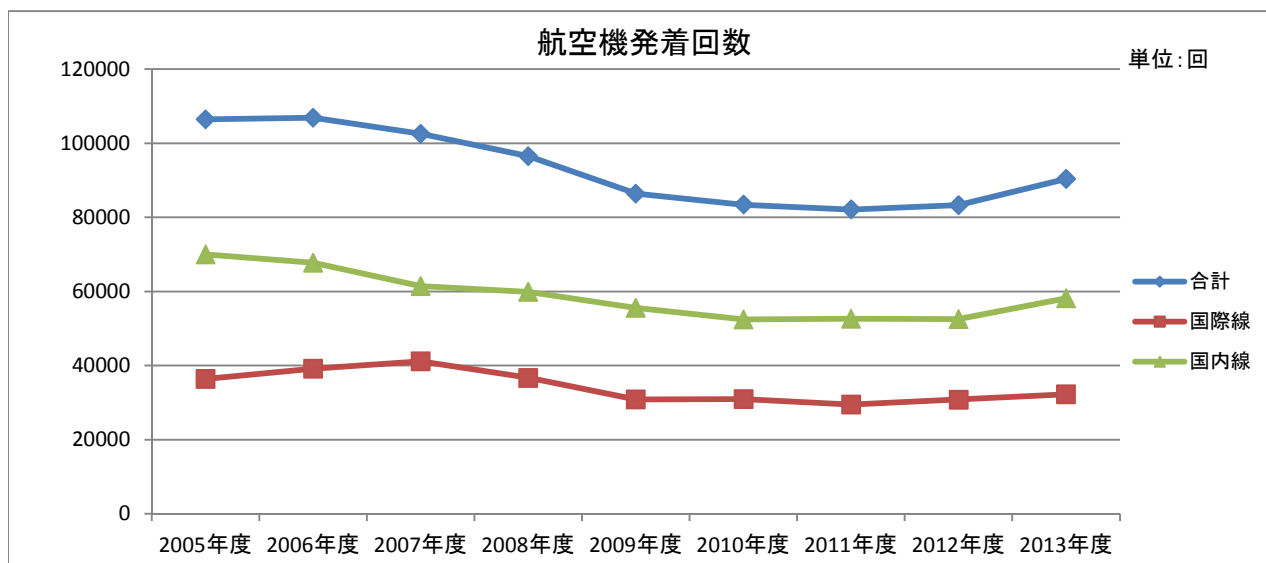
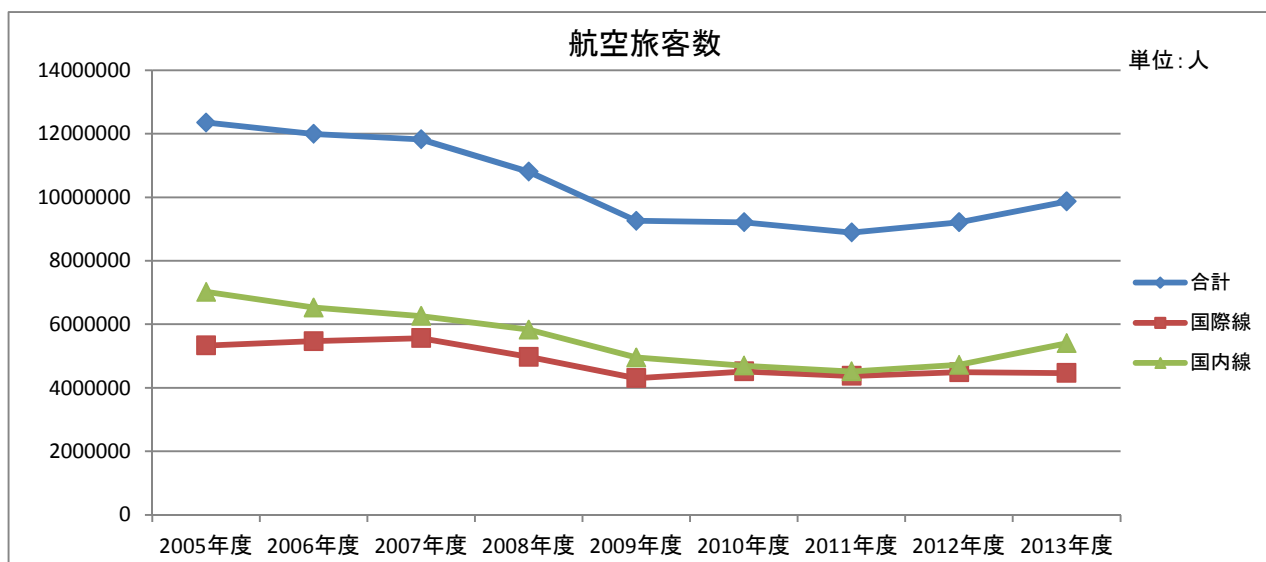

2010年度	2011年度	2012年度	2013年度	合計
9,210,827	8,890,731	9,210,869	9,871,212	93,418,766
4,514,132	4,374,824	4,490,217	4,467,114	43,486,631
4,696,695	4,515,907	4,720,652	5,404,098	49,932,135
83,434	82,137	83,323	90,406	838,211
30,947	29,506	30,809	32,229	307,761
52,487	52,631	52,514	58,177	530,450
115,719	116,001	108,092	146,923	1,408,103
55,577	56,102	47,589	67,131	705,444
60,142	59,899	60,503	79,792	702,659
31,747	27,134	27,077	31,061	314,784
17,526	14,834	14,985	16,315	179,512
14,221	12,300	12,092	14,747	135,273

出典：中部国際空港株式会社ホームページ

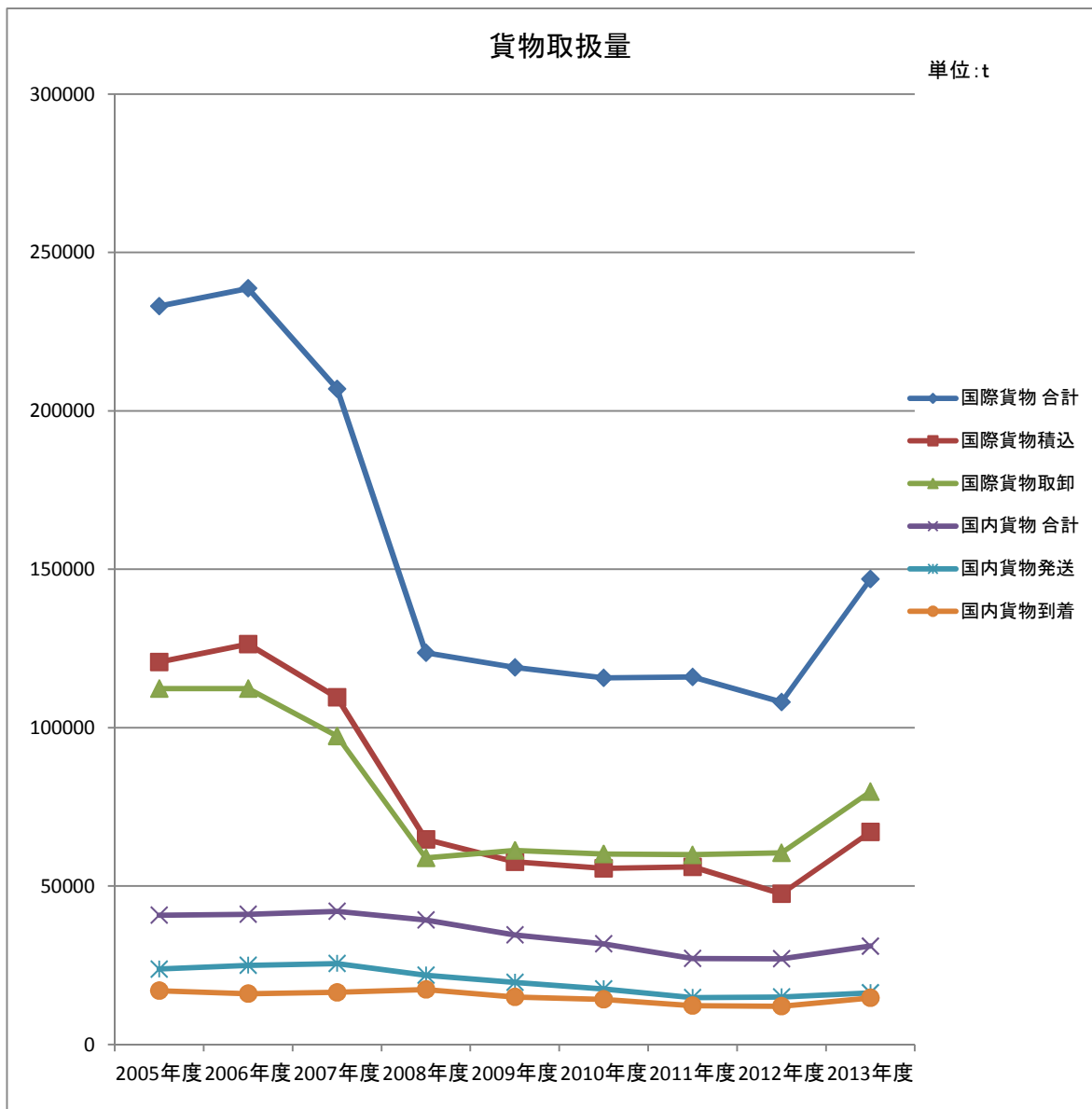

③ 中部国際空港月次実績一覧(2005年度-2013年度)

[2013年度]

区 分	単 位	確 定 値				
		4月	5月	6月	7月	8月
1. 航空旅客機	人	745,585	796,919	781,053	834,322	1,022,016
国際線	"	371,227	356,898	348,982	365,260	444,181
国内線	"	374,358	440,021	432,071	469,062	577,835
2. 航空機発着回数	回	7,058	7,731	7,727	8,145	8,176
国際線	"	2,542	2,723	2,625	2,762	2,845
国内線	"	4,516	5,008	5,102	5,383	5,331
3. 国際貨物取扱量	t	9,069	9,246	10,626	11,358	11,978
積込	"	3,807	4,179	4,824	5,196	5,648
取卸	"	5,262	5,067	5,802	6,162	6,330
4. 国内貨物取扱量	"	2,202	2,200	2,295	2,654	2,596
発送	"	1,183	1,149	1,205	1,262	1,312
到着	"	1,019	1,051	1,091	1,392	1,285

注1 国際貨物取扱量は名古屋税関中部空港税関支署発表のもの。

注2 集計差は端数処理の誤差。

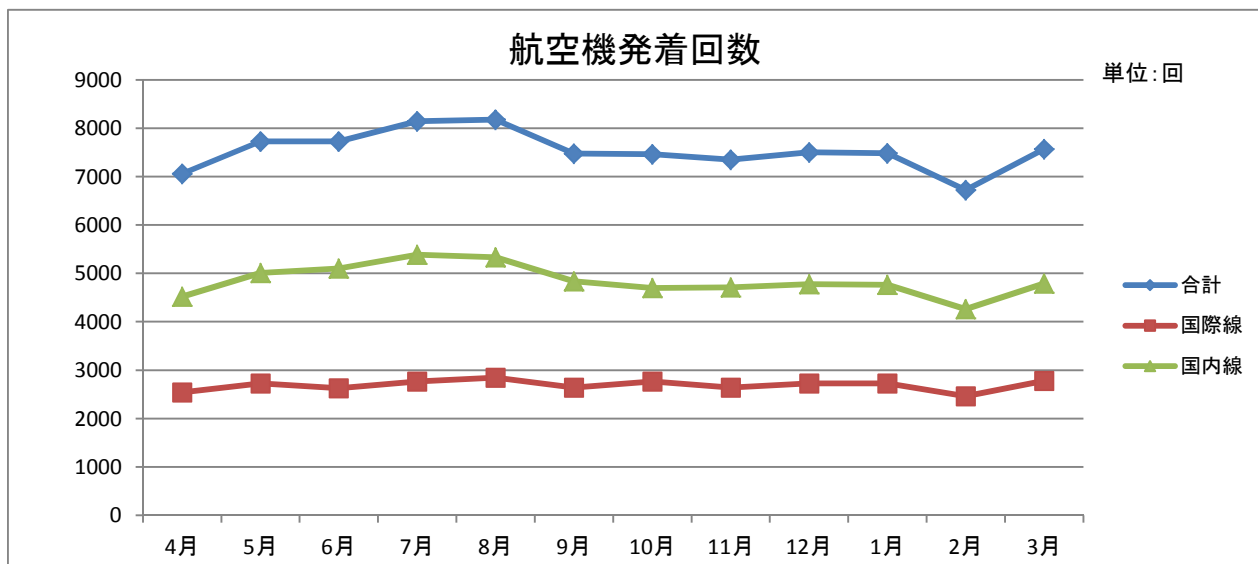
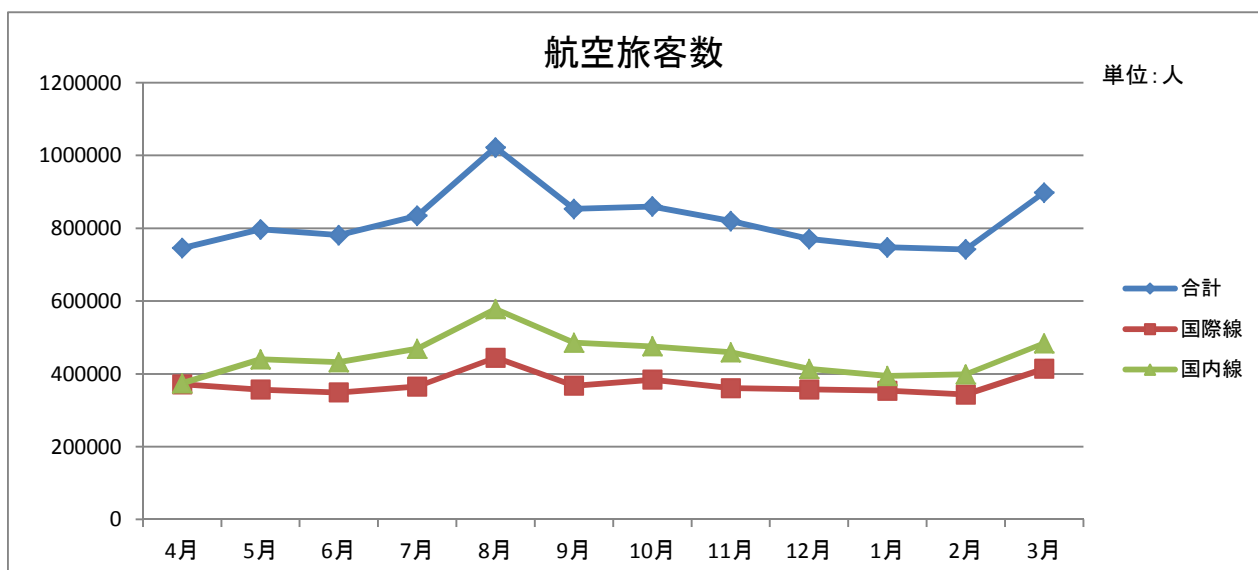

確定値							年度計
9月	10月	11月	12月	1月	2月	3月	
853,200	859,746	819,848	770,781	747,808	742,091	897,843	9,871,212
367,355	384,104	360,577	357,242	353,894	343,350	414,044	4,467,114
485,845	475,642	459,271	413,539	393,914	398,741	483,799	5,404,098
7,475	7,461	7,352	7,503	7,486	6,725	7,567	90,406
2,637	2,764	2,640	2,727	2,725	2,463	2,776	32,229
4,838	4,697	4,712	4,776	4,761	4,262	4,791	58,177
12,929	15,135	13,971	13,094	12,297	11,950	15,270	146,923
5,595	6,818	6,414	6,055	5,680	5,883	7,032	67,131
7,334	8,317	7,557	7,039	6,617	6,067	8,238	79,792
2,462	2,847	2,774	3,343	2,229	2,392	3,067	31,061
1,226	1,448	1,612	1,847	1,141	1,289	1,641	16,315
1,236	1,399	1,162	1,496	1,088	1,103	1,426	14,747

出典：中部国際空港株式会社ホームページ

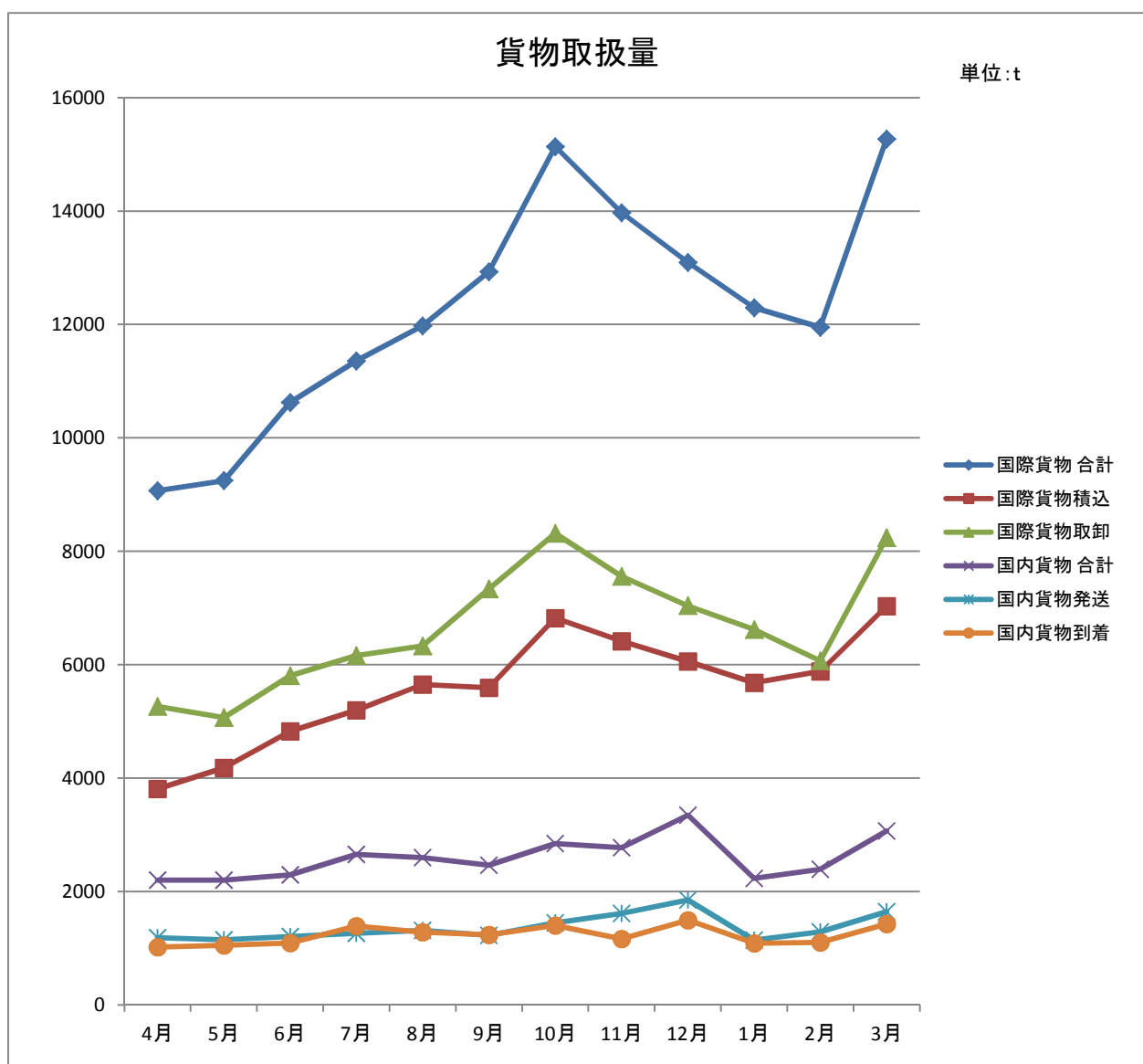

[2012年度]

区 分	単 位	確 定 値				
		4月	5月	6月	7月	8月
1. 航空旅客機	人	728,061	755,496	747,843	802,920	922,126
国際線	"	389,671	374,108	379,538	389,442	448,719
国内線	"	338,390	381,388	368,305	413,478	473,407
2. 航空機発着回数	回	6,829	7,020	6,884	7,351	7,273
国際線	"	2,669	2,689	2,581	2,706	2,709
国内線	"	4,160	4,331	4,303	4,645	4,564
3. 国際貨物取扱量	t	9,829	8,517	8,817	8,610	8,478
積込	"	4,451	3,983	4,072	3,833	3,690
取卸	"	5,378	4,534	4,745	4,777	4,788
4. 国内貨物取扱量	"	2,296	2,101	2,018	2,294	2,172
発送	"	1,265	1,135	1,150	1,198	1,230
到着	"	1,031	967	867	1,096	942

注1 国際貨物取扱量は名古屋税関中部空港税関支署発表のもの。

注2 集計差は端数処理の誤差。

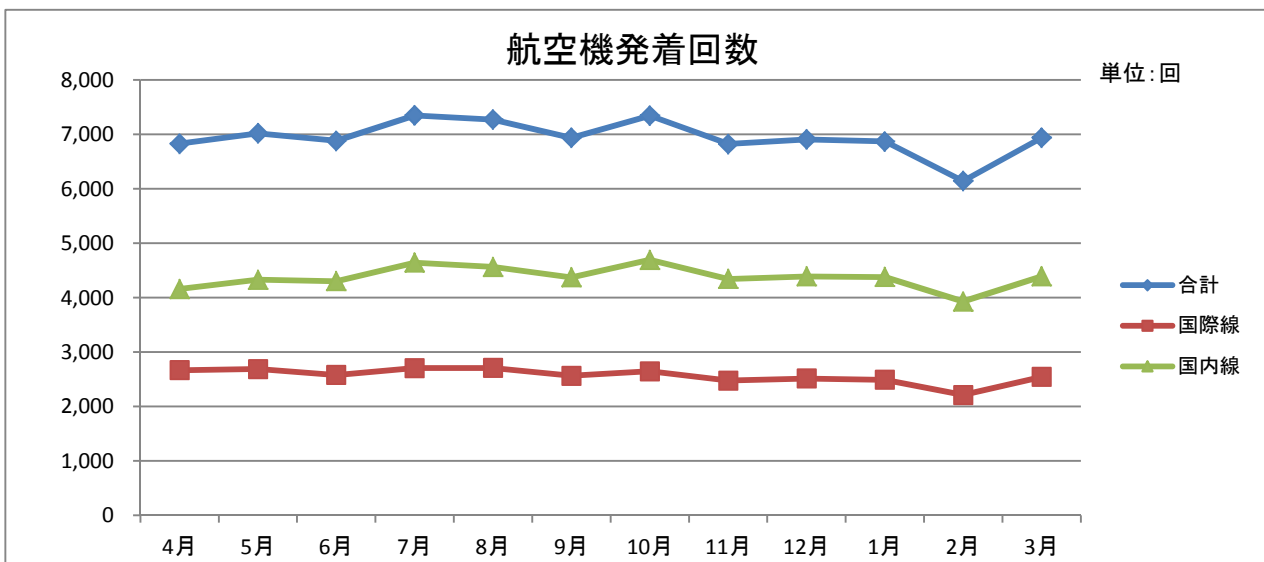
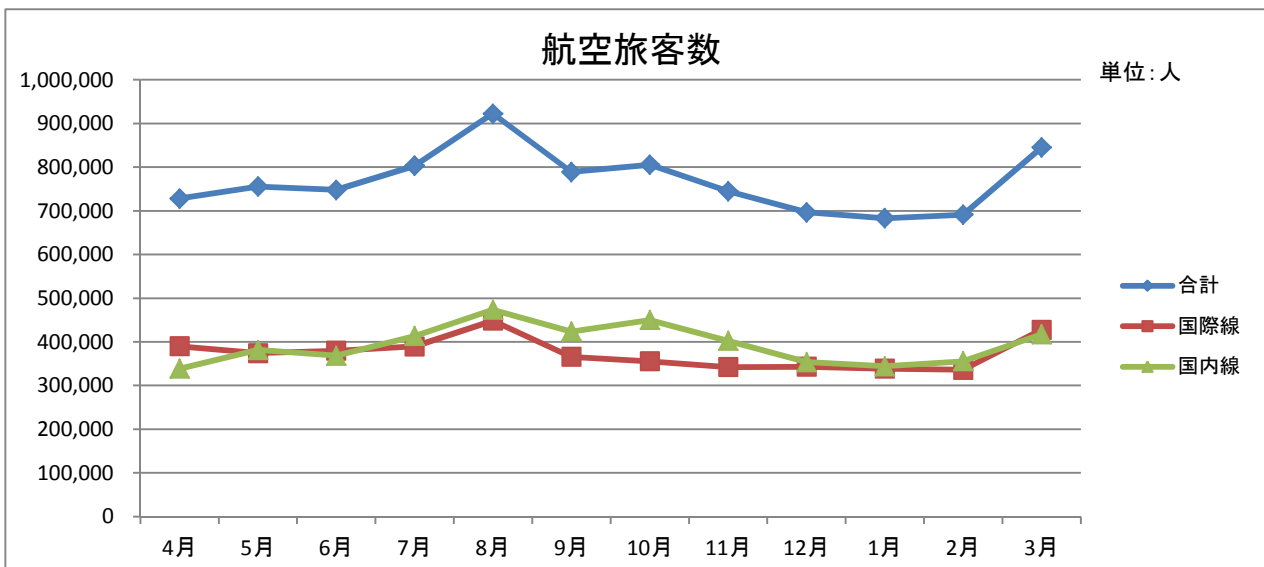

確定値							年度計
9月	10月	11月	12月	1月	2月	3月	
788,904	805,186	744,769	696,561	682,874	691,268	844,861	9,210,869
365,539	355,438	342,377	342,927	338,718	336,036	427,704	4,490,217
423,365	449,748	402,392	353,634	344,156	355,232	417,157	4,720,652
6,940	7,343	6,823	6,908	6,871	6,143	6,938	83,323
2,565	2,649	2,478	2,515	2,491	2,212	2,545	30,809
4,375	4,694	4,345	4,393	4,380	3,931	4,393	52,514
9,833	9,848	9,777	9,510	7,673	7,535	9,665	108,092
4,023	4,533	4,096	4,364	3,489	3,318	3,737	47,589
5,810	5,315	5,681	5,146	4,184	4,217	5,928	60,503
2,190	2,346	2,390	2,874	1,905	2,010	2,481	27,077
1,189	1,279	1,436	1,672	979	1,098	1,354	14,985
1,001	1,067	954	1,202	926	912	1,127	12,092

出典：中部国際空港株式会社ホームページ

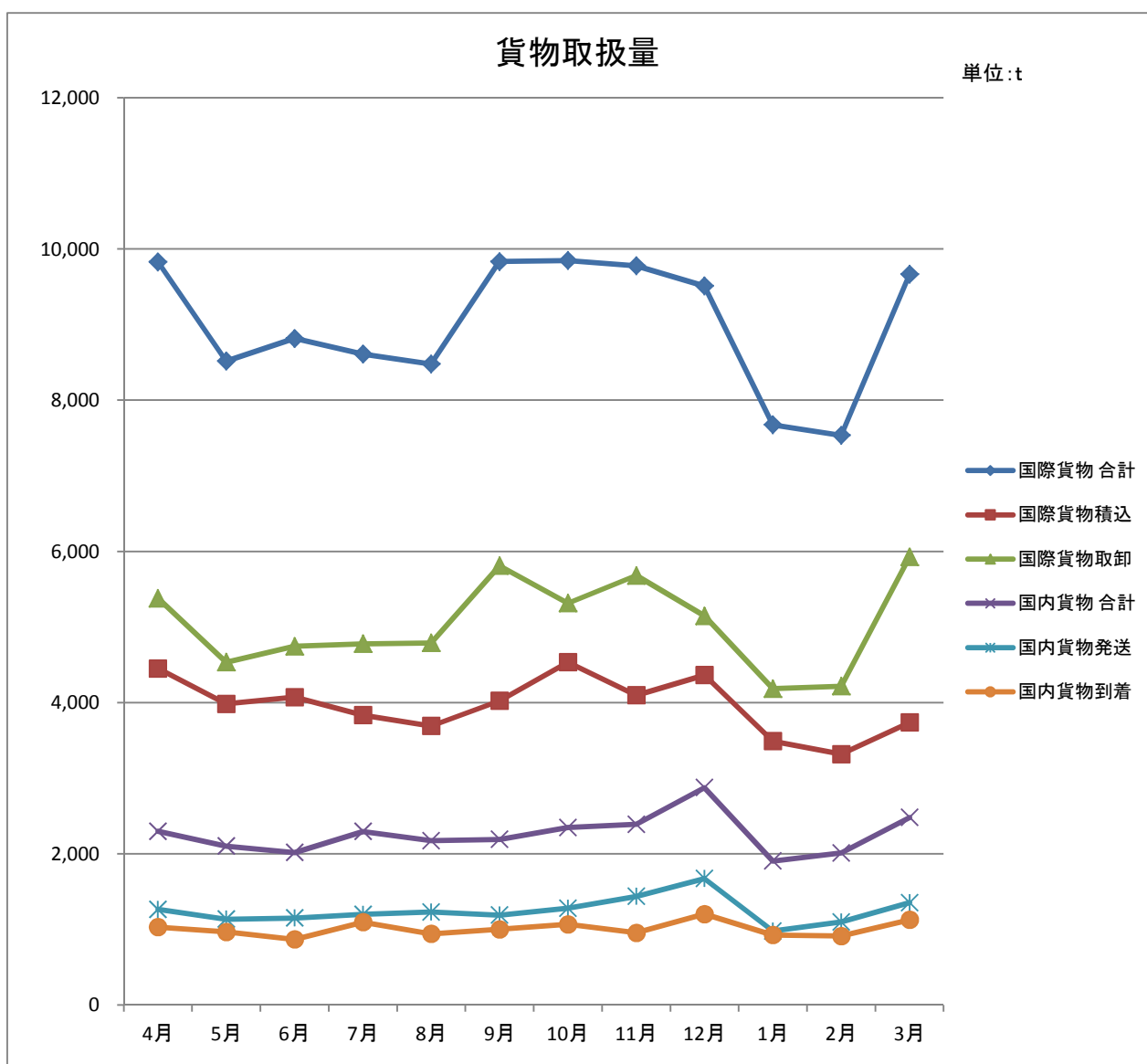

[2011年度]

区 分	単 位	確 定 値				
		4月	5月	6月	7月	8月
1. 航空旅客機	人	582,427	658,283	663,947	755,066	919,463
国際線	"	304,812	321,589	326,902	361,664	427,200
国内線	"	277,615	336,694	337,045	393,402	492,263
2. 航空機発着回数	回	6,606	6,729	6,603	6,937	7,456
国際線	"	2,433	2,438	2,389	2,443	2,551
国内線	"	4,173	4,291	4,214	4,494	4,905
3. 国際貨物取扱量	t	9,547	8,828	9,761	9,495	8,358
積込	"	4,628	4,136	5,056	4,257	4,044
取卸	"	4,919	4,692	4,705	5,238	4,314
4. 国内貨物取扱量	"	2,257	2,051	2,234	2,337	2,204
発送	"	1,250	1,050	1,196	1,303	1,236
到着	"	1,007	1,001	1,038	1,034	967

注1 国際貨物取扱量は名古屋税関中部空港税関支署発表のもの。

注2 集計差は端数処理の誤差。

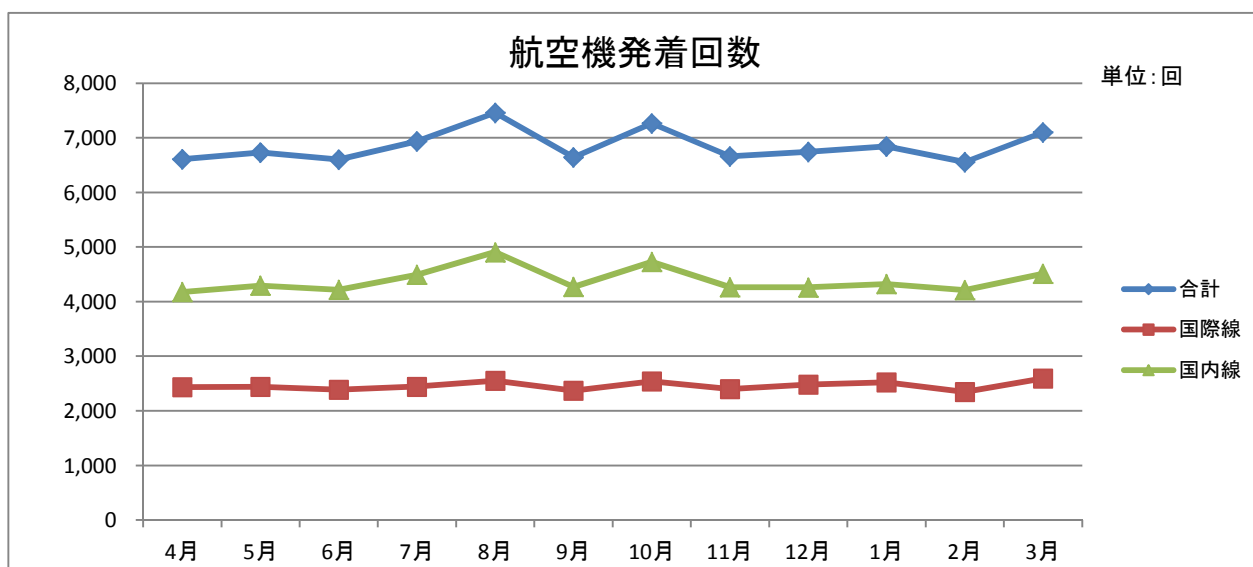
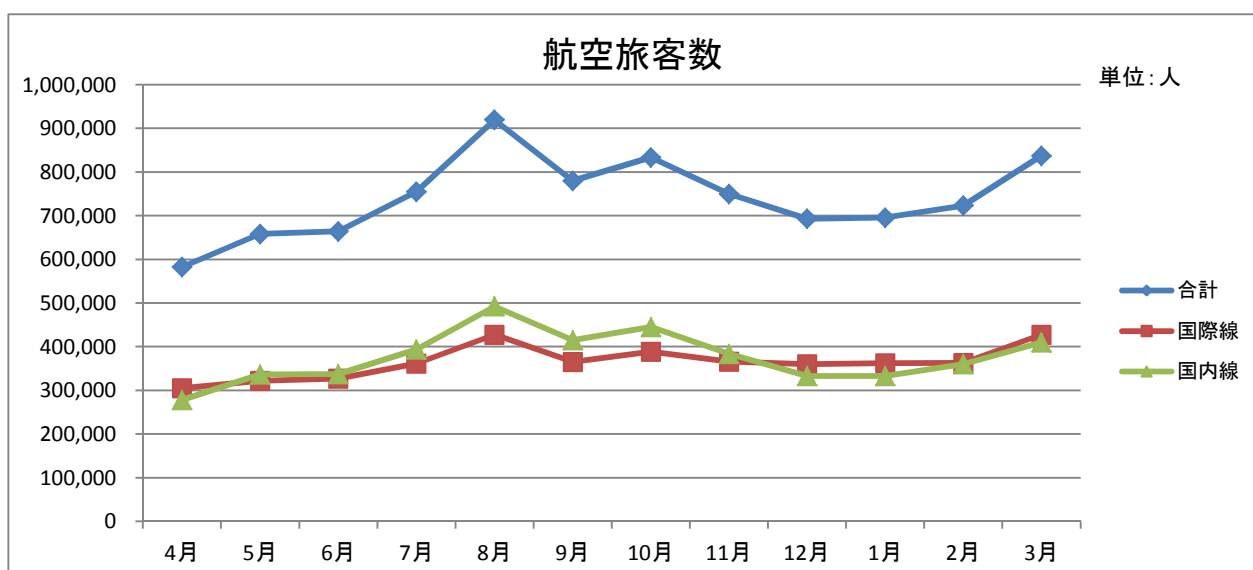

確定値							年度計
9月	10月	11月	12月	1月	2月	3月	
780,056	833,139	749,879	693,024	695,355	723,128	836,964	8,890,731
365,381	388,405	366,125	360,011	362,387	363,080	427,268	4,374,824
414,675	444,734	383,754	333,013	332,968	360,048	409,696	4,515,907
6,642	7,267	6,661	6,743	6,841	6,553	7,099	82,137
2,372	2,542	2,399	2,483	2,521	2,344	2,591	29,506
4,270	4,725	4,262	4,260	4,320	4,209	4,508	52,631
9,511	10,741	10,948	9,957	8,775	9,691	10,389	116,001
4,404	5,327	5,411	5,046	4,500	4,617	4,676	56,102
5,107	5,414	5,537	4,911	4,275	5,074	5,713	59,899
2,295	2,360	2,253	2,728	1,960	2,087	2,368	27,133
1,237	1,297	1,347	1,547	1,059	1,086	1,226	14,834
1,058	1,063	906	1,182	901	1,001	1,142	12,299

出典：中部国際空港株式会社ホームページ

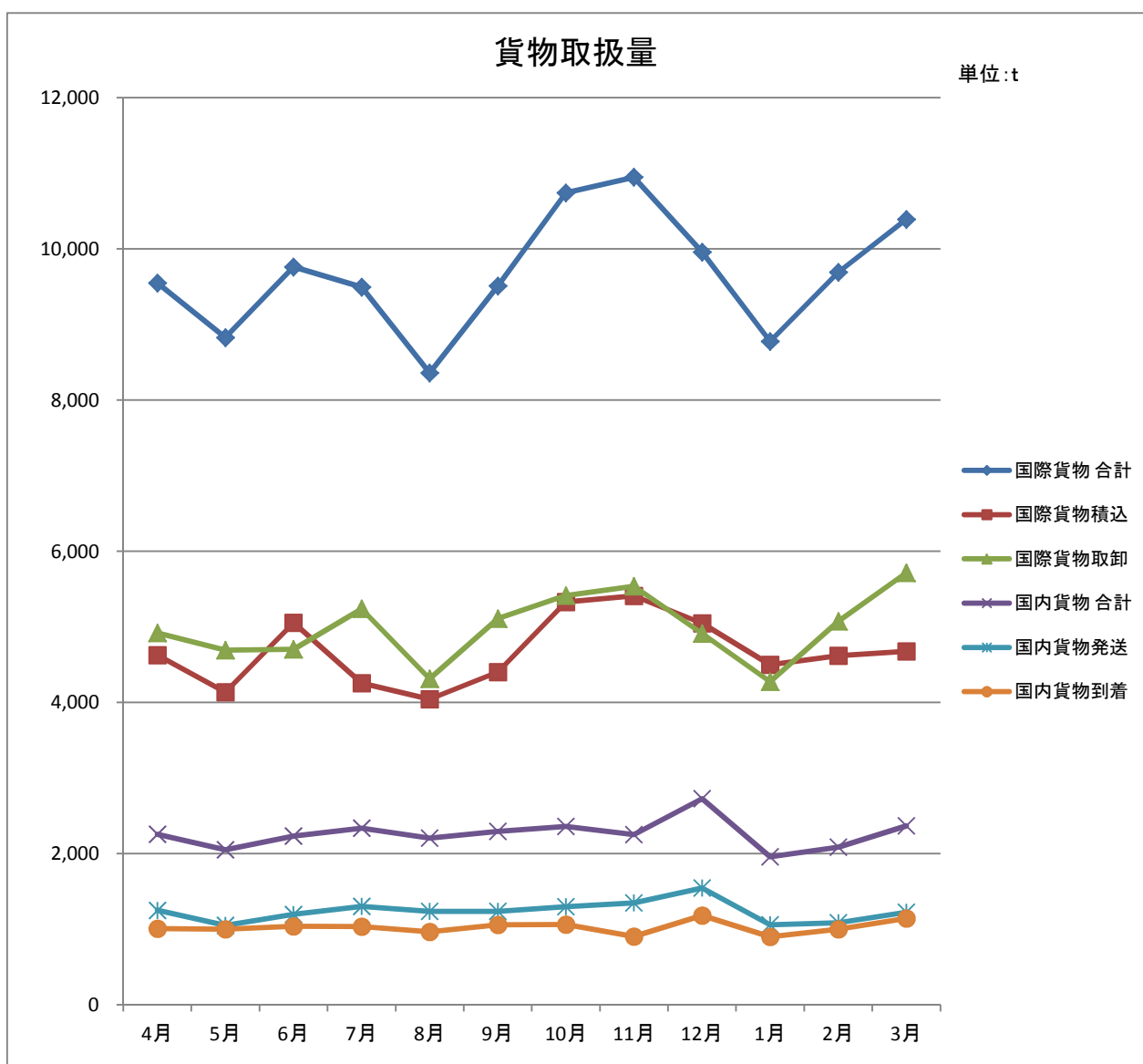

[2010年度]

区 分	単 位	確 定 値				
		4月	5月	6月	7月	8月
1. 航空旅客機	人	747,655	789,503	769,147	809,657	945,127
国際線	"	375,038	374,268	371,727	390,206	444,453
国内線	"	372,617	415,235	397,420	419,451	500,674
2. 航空機発着回数	回	6,979	7,220	7,175	7,506	7,637
国際線	"	2,546	2,706	2,554	2,707	2,746
国内線	"	4,433	4,514	4,621	4,799	4,891
3. 国際貨物取扱量	t	10,250	9,900	9,665	9,520	9,480
積込	"	4,674	4,848	4,943	4,534	4,378
取卸	"	5,576	5,052	4,722	4,986	5,102
4. 国内貨物取扱量	"	2,707	2,382	2,483	2,763	2,480
発送	"	1,457	1,201	1,298	1,434	1,315
到着	"	1,250	1,182	1,185	1,329	1,166

注1 国際貨物取扱量は名古屋税関中部空港税関支署発表のもの。

注2 集計差は端数処理の誤差。

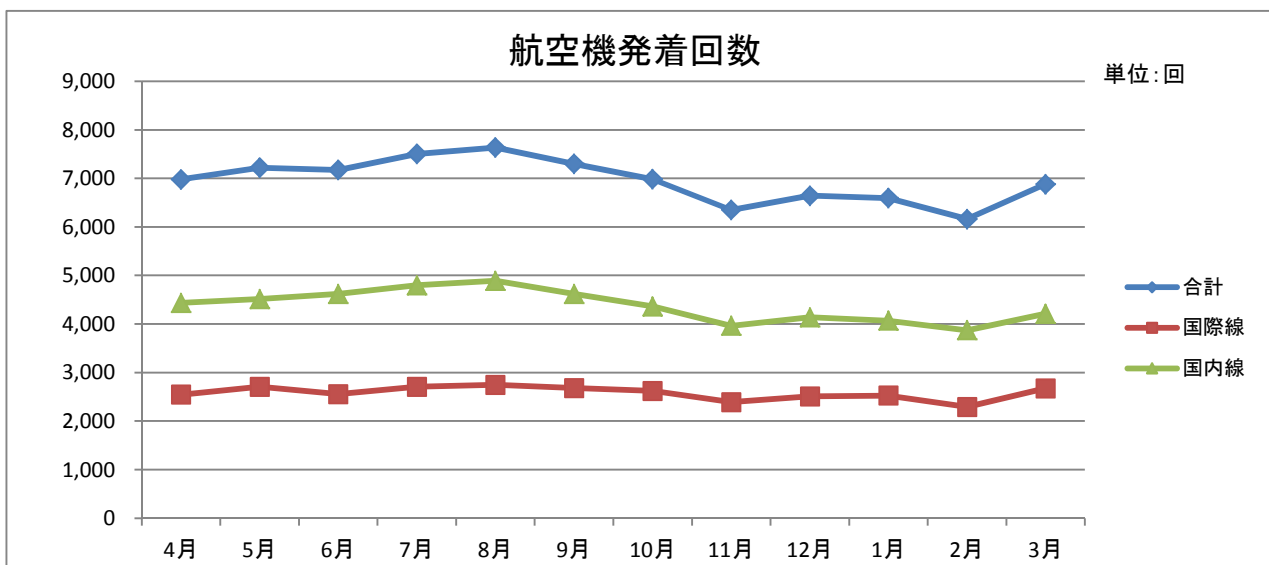
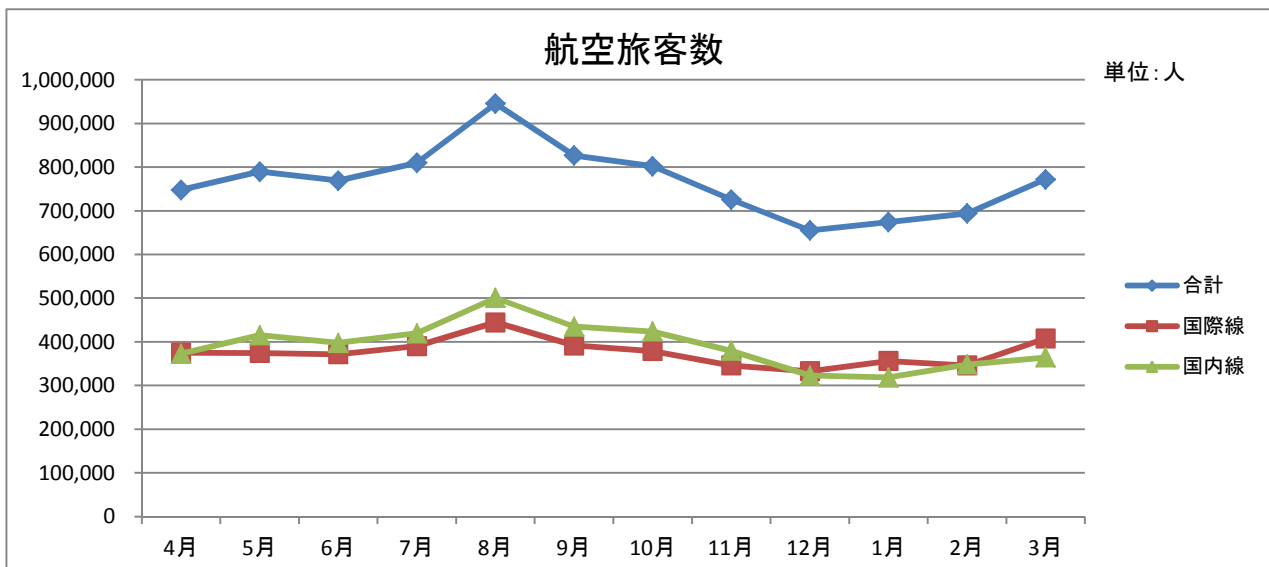

確定値							年度計
9月	10月	11月	12月	1月	2月	3月	
826,559	802,136	725,727	655,251	674,363	693,865	771,837	9,210,827
391,655	378,731	346,080	332,617	356,015	345,785	407,557	4,514,132
434,904	423,405	379,647	322,634	318,348	348,080	364,280	4,696,695
7,299	6,983	6,351	6,645	6,594	6,162	6,883	83,434
2,681	2,620	2,389	2,507	2,526	2,291	2,674	30,947
4,618	4,363	3,962	4,138	4,068	3,871	4,209	52,487
11,073	10,920	9,418	9,215	7,700	7,713	10,865	115,719
5,082	5,611	4,204	4,407	3,801	3,898	5,197	55,577
5,991	5,309	5,214	4,808	3,899	3,815	5,668	60,142
2,525	2,703	2,921	3,338	2,201	2,349	2,895	31,747
1,357	1,457	1,727	2,040	1,270	1,384	1,586	17,526
1,168	1,246	1,194	1,298	930	965	1,309	14,221

出典：中部国際空港株式会社ホームページ

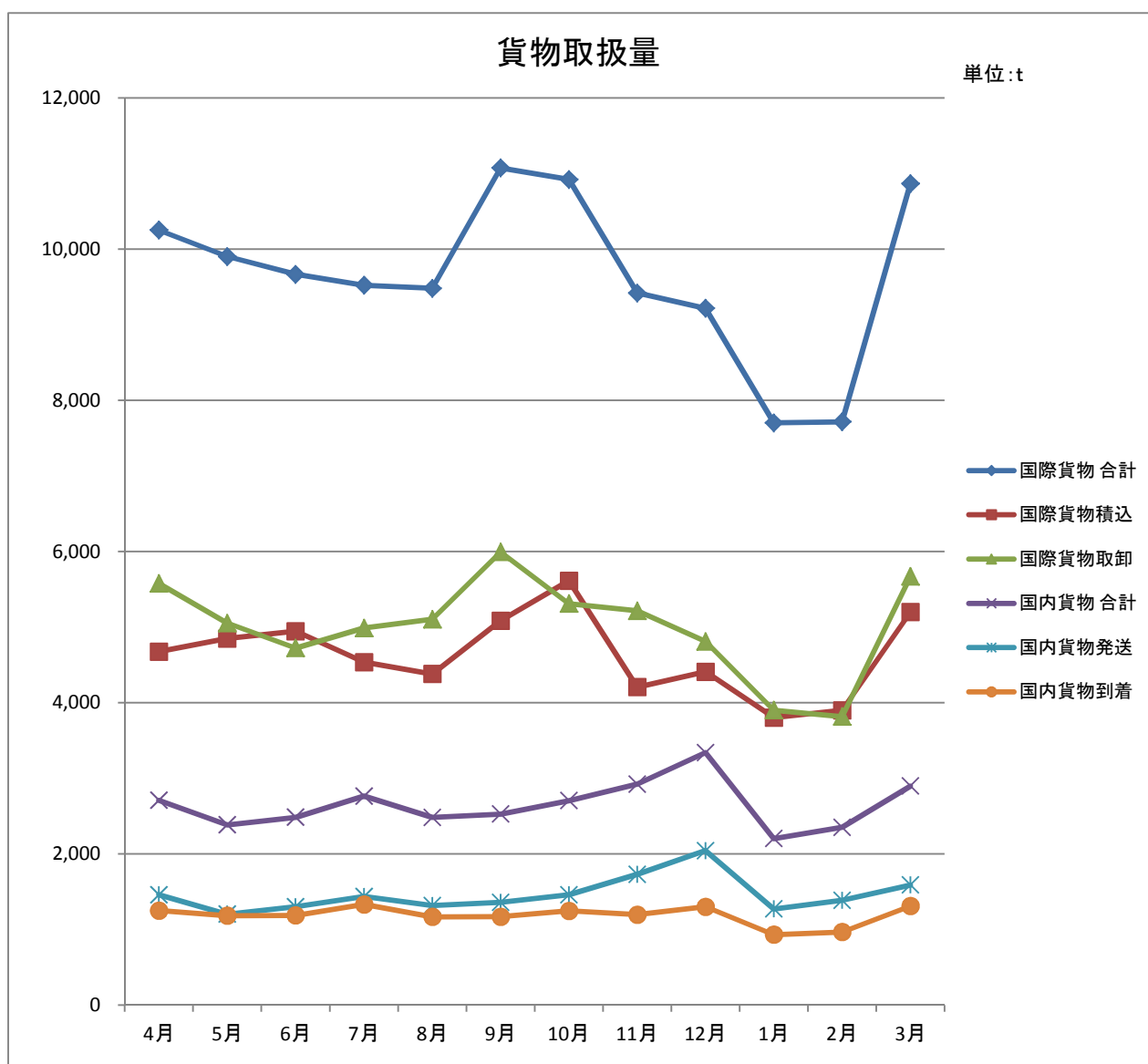

[2009年度]

区 分	単 位	確 定 値				
		4月	5月	6月	7月	8月
1. 航空旅客機	人	713,316	732,640	663,501	790,817	925,550
国際線	"	364,369	313,408	263,305	350,687	411,242
国内線	"	348,947	419,232	400,196	440,130	514,308
2. 航空機発着回数	回	6,966	7,306	7,139	7,513	7,676
国際線	"	2,606	2,714	2,477	2,660	2,737
国内線	"	4,360	4,592	4,662	4,853	4,939
3. 国際貨物取扱量	t	8,407	8,321	8,693	9,151	9,132
積込	"	4,091	4,144	4,205	4,379	4,451
取卸	"	4,316	4,177	4,488	4,772	4,681
4. 国内貨物取扱量	"	3,178	2,946	2,876	3,335	3,067
発送	"	1,878	1,672	1,666	1,736	1,710
到着	"	1,300	1,274	1,210	1,599	1,356

注1 国際貨物取扱量は名古屋税関中部空港税関支署発表のもの。

注2 集計差は端数処理の誤差。

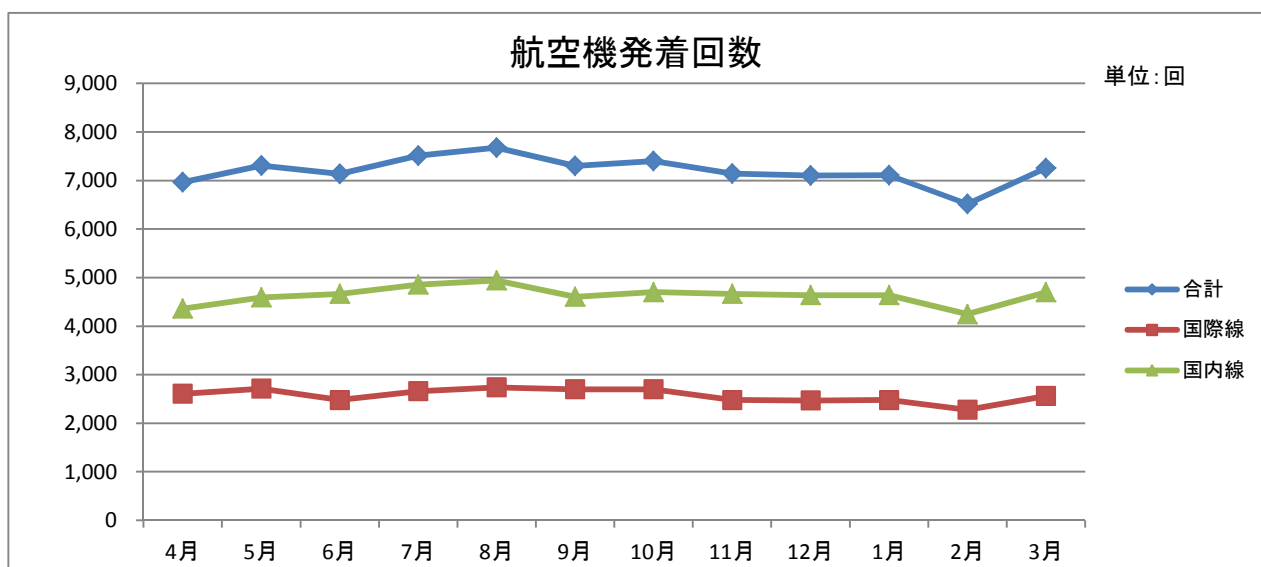
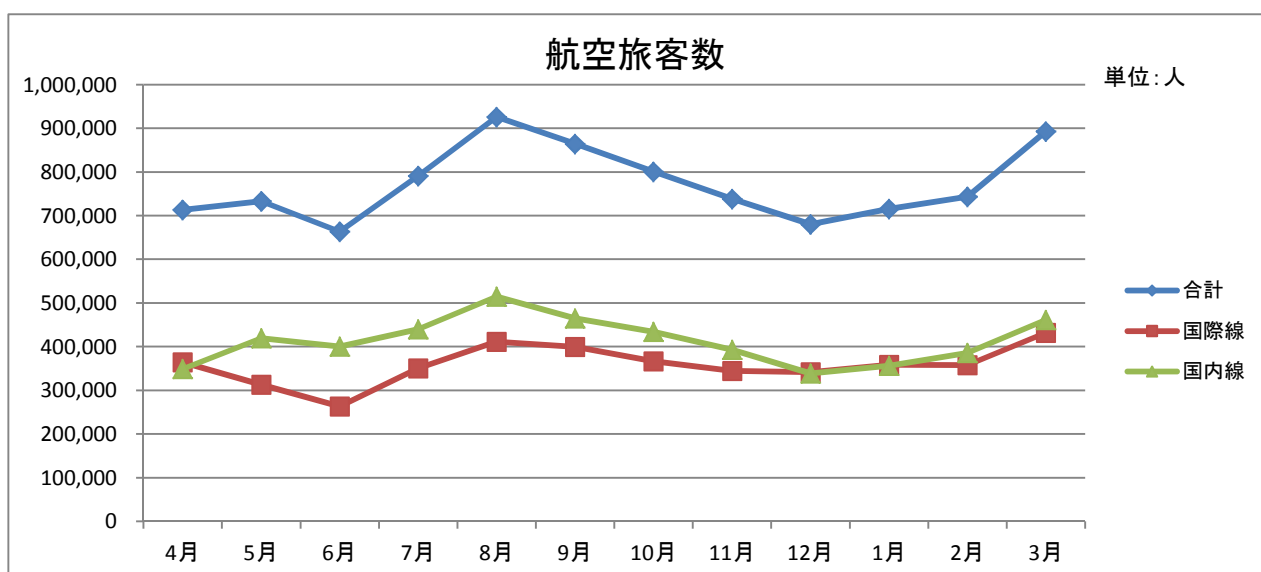

確定値							年度計
9月	10月	11月	12月	1月	2月	3月	
864,130	800,032	738,111	680,241	715,025	743,317	892,642	9,259,322
399,196	366,376	344,838	341,540	358,835	357,581	431,898	4,303,275
464,934	433,656	393,273	338,701	356,190	385,736	460,744	4,956,047
7,301	7,399	7,144	7,106	7,112	6,519	7,253	86,434
2,699	2,699	2,478	2,469	2,477	2,274	2,559	30,849
4,602	4,700	4,666	4,637	4,635	4,245	4,694	55,585
11,775	12,211	10,839	10,259	9,192	9,245	11,796	119,021
5,334	6,241	4,943	4,877	4,835	4,703	5,517	57,720
6,441	5,970	5,896	5,382	4,357	4,542	6,279	61,301
3,020	3,114	2,589	3,143	2,214	2,308	2,818	34,607
1,802	1,775	1,491	1,812	1,236	1,284	1,515	19,577
1,218	1,339	1,098	1,331	977	1,024	1,303	15,030

出典：中部国際空港株式会社ホームページ

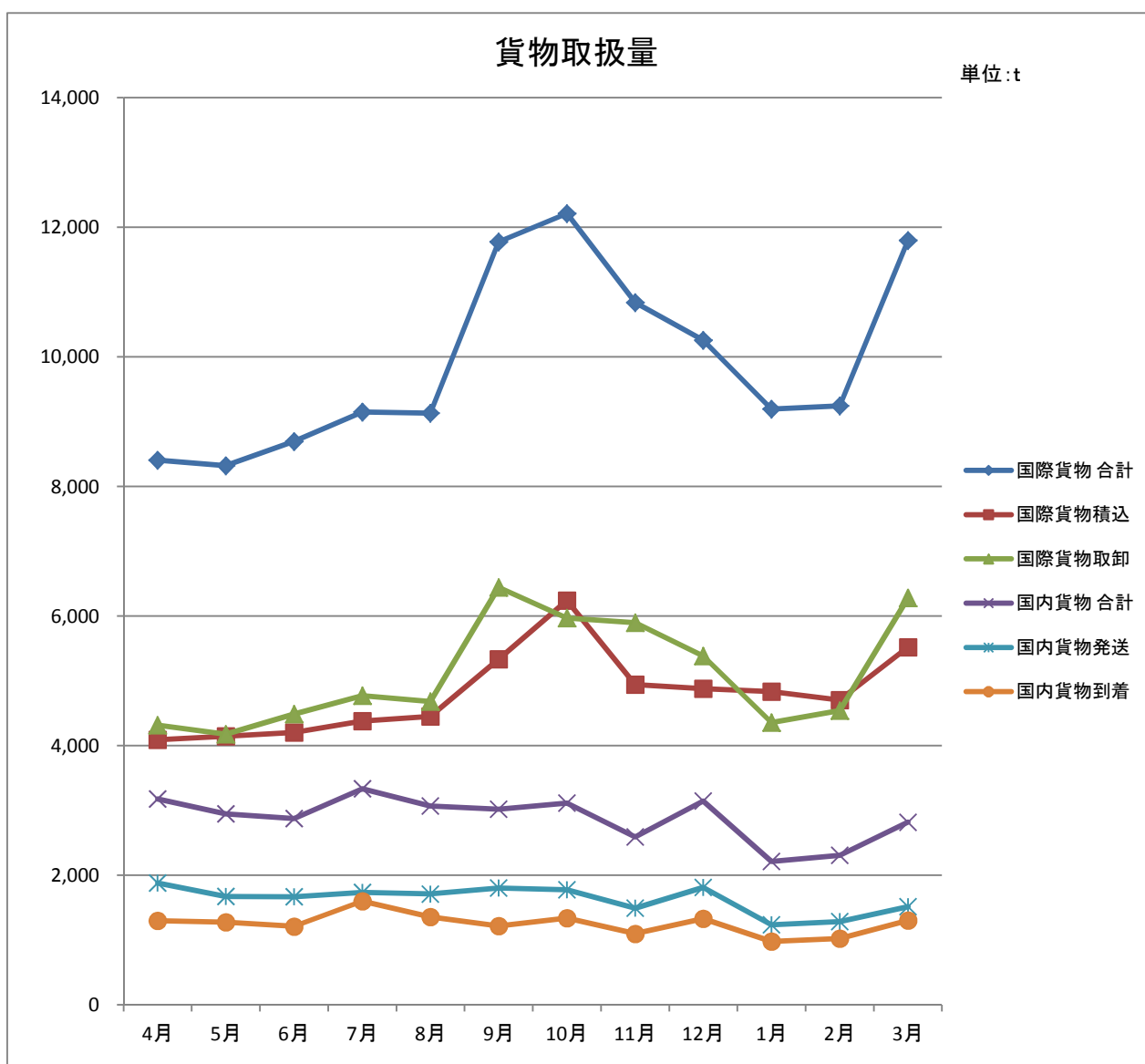

[2008年度]

区 分	単 位	確 定 値				
		4月	5月	6月	7月	8月
1. 航空旅客機	人	878,601	960,781	938,290	943,765	1,056,536
国際線	"	429,514	443,835	431,710	428,316	456,417
国内線	"	449,087	516,946	506,580	515,449	600,119
2. 航空機発着回数	回	7,949	8,350	8,289	8,600	8,608
国際線	"	3,070	3,248	3,210	3,284	3,258
国内線	"	4,879	5,102	5,079	5,316	5,350
3. 国際貨物取扱量	t	13,295	12,737	12,859	12,268	11,190
積込	"	7,359	7,198	7,452	6,910	6,018
取卸	"	5,936	5,539	5,407	5,358	5,172
4. 国内貨物取扱量	"	3,392	3,297	3,122	3,537	3,458
発送	"	1,979	1,812	1,684	1,810	1,845
到着	"	1,413	1,485	1,438	1,727	1,613

注1 国際貨物取扱量は名古屋税関中部空港税関支署発表のもの。

注2 集計差は端数処理の誤差。

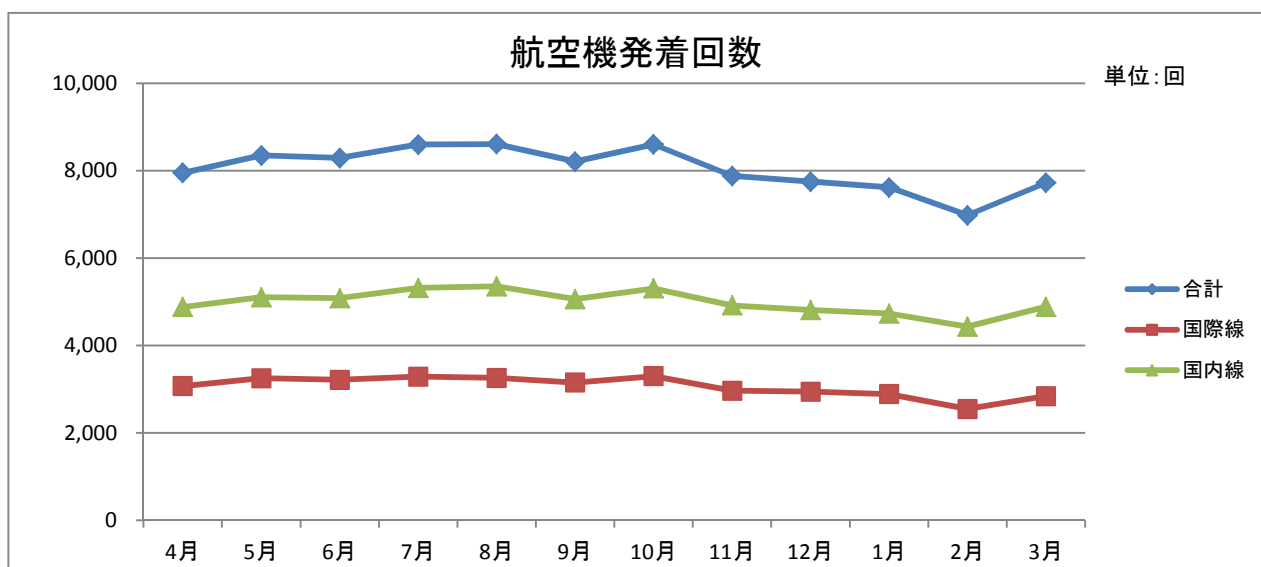
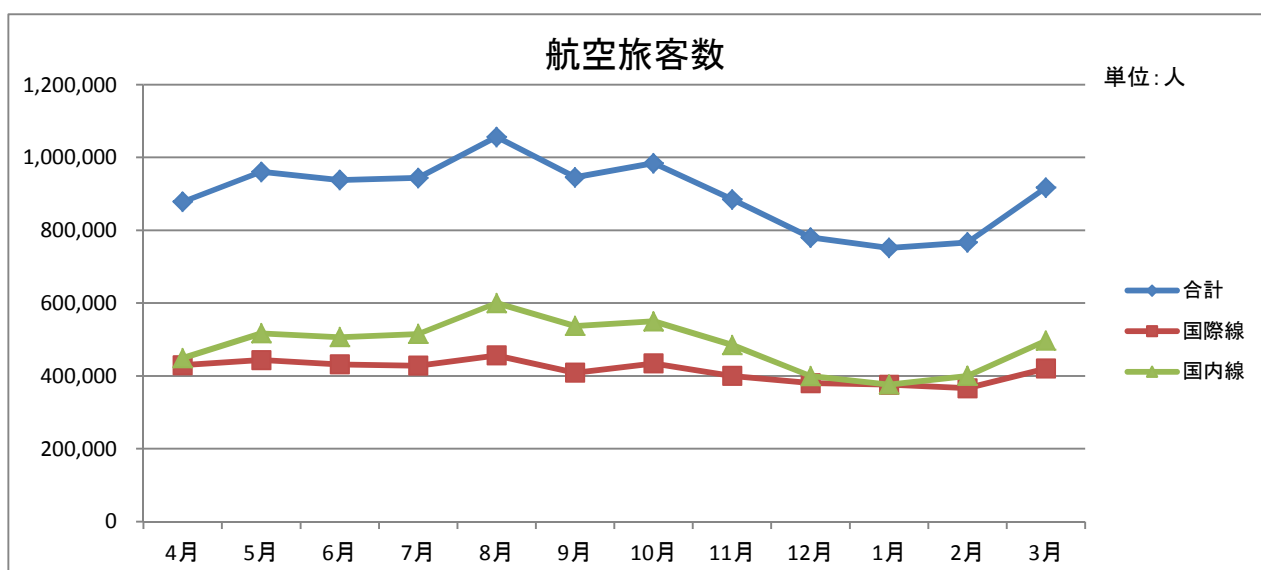

確定値							年度計
9月	10月	11月	12月	1月	2月	3月	
945,829	984,182	885,123	780,215	751,883	766,538	917,132	10,808,875
408,741	434,363	400,208	380,361	375,704	366,411	420,250	4,975,830
537,088	549,819	484,915	399,854	376,179	400,127	496,882	5,833,045
8,209	8,602	7,878	7,749	7,614	6,978	7,722	96,548
3,150	3,297	2,961	2,939	2,886	2,547	2,839	36,689
5,059	5,305	4,917	4,810	4,728	4,431	4,883	59,859
10,964	12,761	10,617	7,234	5,853	6,060	7,815	123,653
5,906	6,884	4,749	3,271	2,761	2,752	3,459	64,719
5,058	5,877	5,868	3,963	3,092	3,308	4,356	58,934
3,182	3,436	3,221	4,215	2,565	2,593	3,255	39,273
1,746	1,918	1,924	2,570	1,447	1,428	1,746	21,909
1,436	1,518	1,297	1,645	1,118	1,165	1,508	17,363

出典：中部国際空港株式会社ホームページ

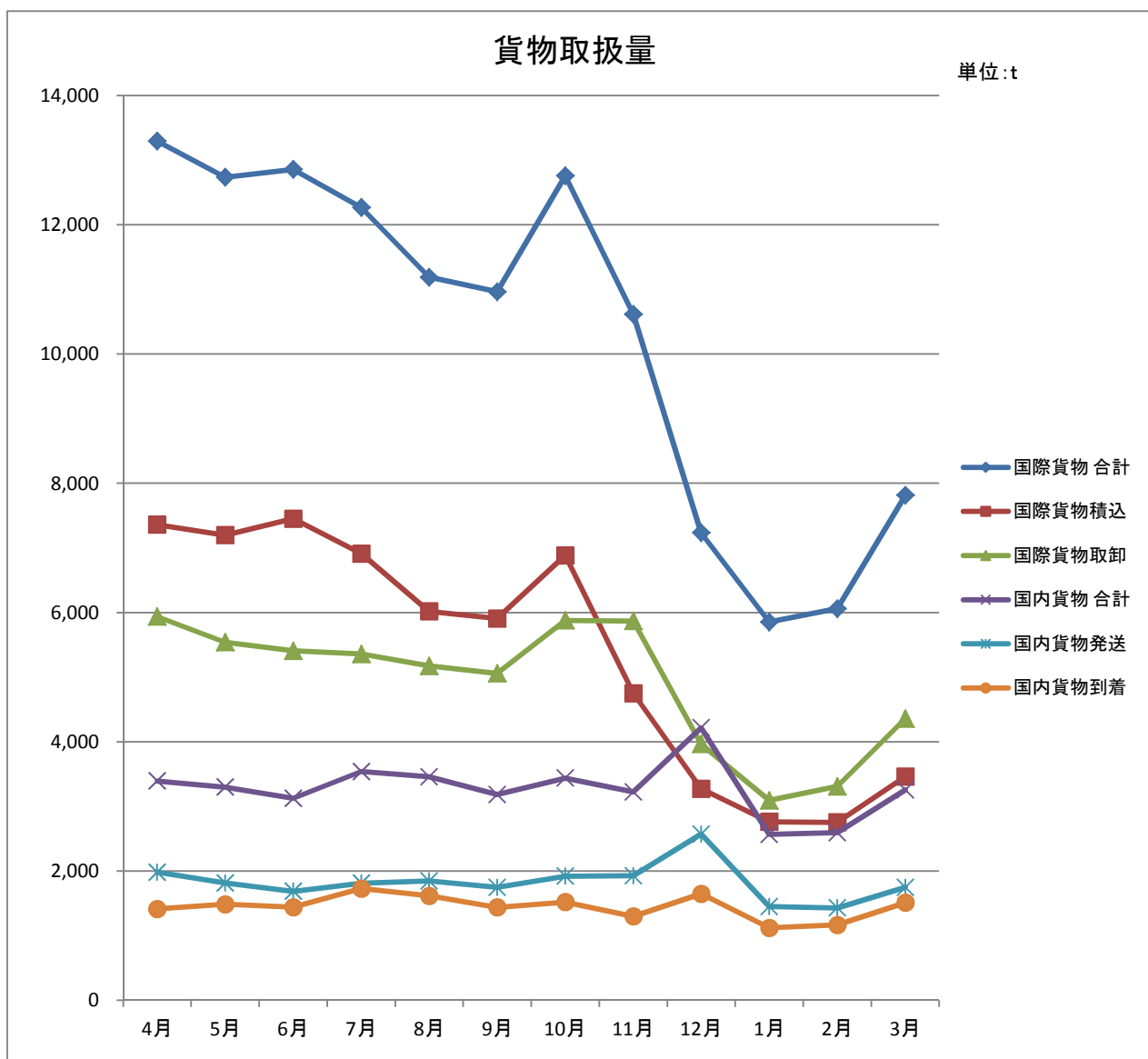

[2007年度]

区 分	単 位	確 定 値				
		4月	5月	6月	7月	8月
1. 航空旅客機	人	898,059	979,251	978,019	968,196	1,153,183
国際線	"	451,330	460,404	454,235	451,337	515,642
国内線	"	446,729	518,847	523,784	516,859	637,541
2. 航空機発着回数	回	8,506	8,920	8,755	8,904	9,136
国際線	"	3,514	3,604	3,465	3,547	3,554
国内線	"	4,992	5,316	5,290	5,357	5,582
3. 国際貨物取扱量	t	19,384	16,470	18,383	17,076	16,443
積込	"	9,992	8,553	10,098	8,756	8,823
取卸	"	9,392	7,917	8,285	8,320	7,620
4. 国内貨物取扱量	"	3,664	3,433	3,379	3,723	3,731
発送	"	2,197	1,974	2,033	2,140	2,254
到着	"	1,468	1,459	1,347	1,583	1,478

注1 国際貨物取扱量は名古屋税関中部空港税関支署発表のもの。

注2 集計差は端数処理の誤差。

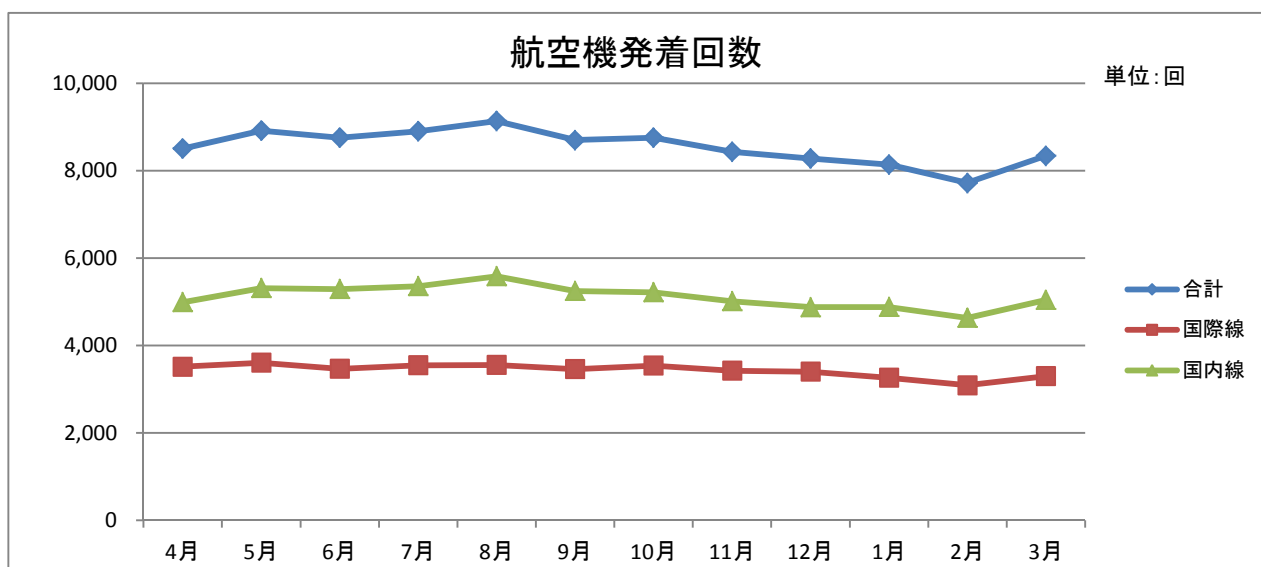
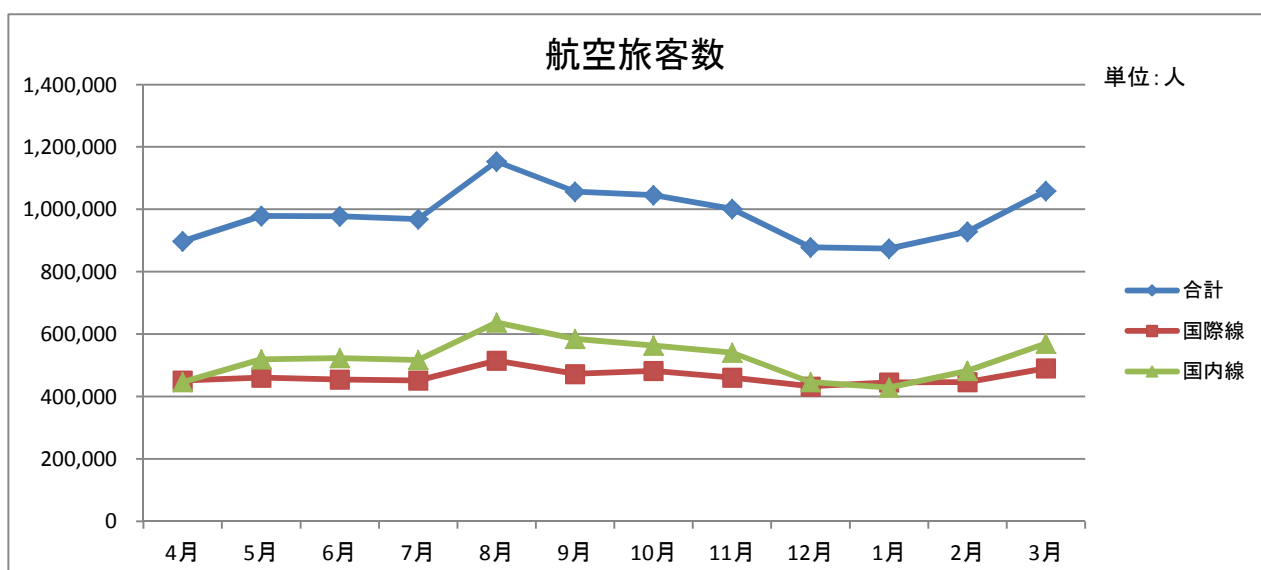

確定値							年度計
9月	10月	11月	12月	1月	2月	3月	
1,057,149	1,045,278	1,001,898	878,666	874,625	928,251	1,059,319	11,821,894
472,575	482,267	461,207	432,600	445,897	446,331	490,119	5,563,944
584,574	563,011	540,691	446,066	428,728	481,920	569,200	6,257,950
8,702	8,758	8,434	8,279	8,142	7,720	8,340	102,596
3,457	3,542	3,423	3,401	3,260	3,089	3,298	41,154
5,245	5,216	5,011	4,878	4,882	4,631	5,042	61,442
19,363	19,225	20,896	18,281	12,744	13,454	15,234	206,953
10,137	10,772	10,073	9,838	7,005	7,452	8,057	109,556
9,226	8,453	10,823	8,443	5,739	6,002	7,177	97,397
3,318	3,507	3,618	4,432	2,772	2,976	3,446	41,999
2,072	2,159	2,339	2,842	1,740	1,778	2,017	25,545
1,246	1,347	1,279	1,591	1,032	1,197	1,429	16,455

出典：中部国際空港株式会社ホームページ

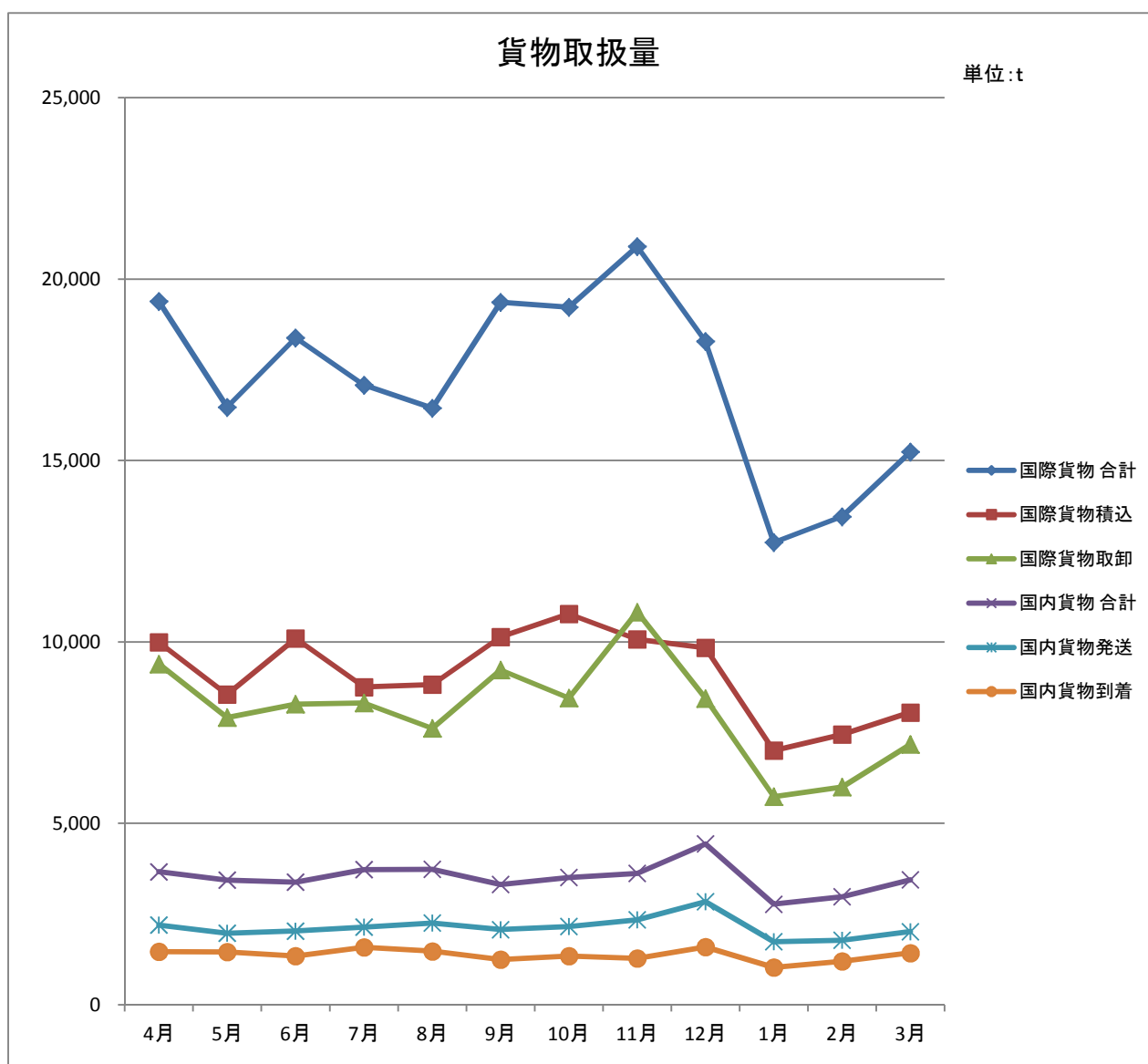

[2006年度]

区 分	単 位	確 定 値				
		4月	5月	6月	7月	8月
1. 航空旅客機	人	887,691	992,694	972,675	1,003,240	1,165,427
国際線	"	418,758	437,951	442,492	442,874	503,262
国内線	"	468,933	554,743	530,183	560,366	662,165
2. 航空機発着回数	回	8,759	9,148	9,062	9,368	9,390
国際線	"	3,076	3,146	3,135	3,281	3,288
国内線	"	5,683	6,002	5,927	6,087	6,102
3. 国際貨物取扱量	t	22,558	18,359	20,088	19,106	17,196
積込	"	12,581	10,318	11,516	10,128	8,474
取卸	"	9,977	8,042	8,572	8,978	8,722
4. 国内貨物取扱量	"	3,512	3,167	3,382	3,640	3,464
発送	"	2,221	1,878	2,013	2,031	2,015
到着	"	1,291	1,290	1,369	1,609	1,450

注1 国際貨物取扱量は名古屋税関中部空港税関支署発表のもの。

注2 集計差は端数処理の誤差。

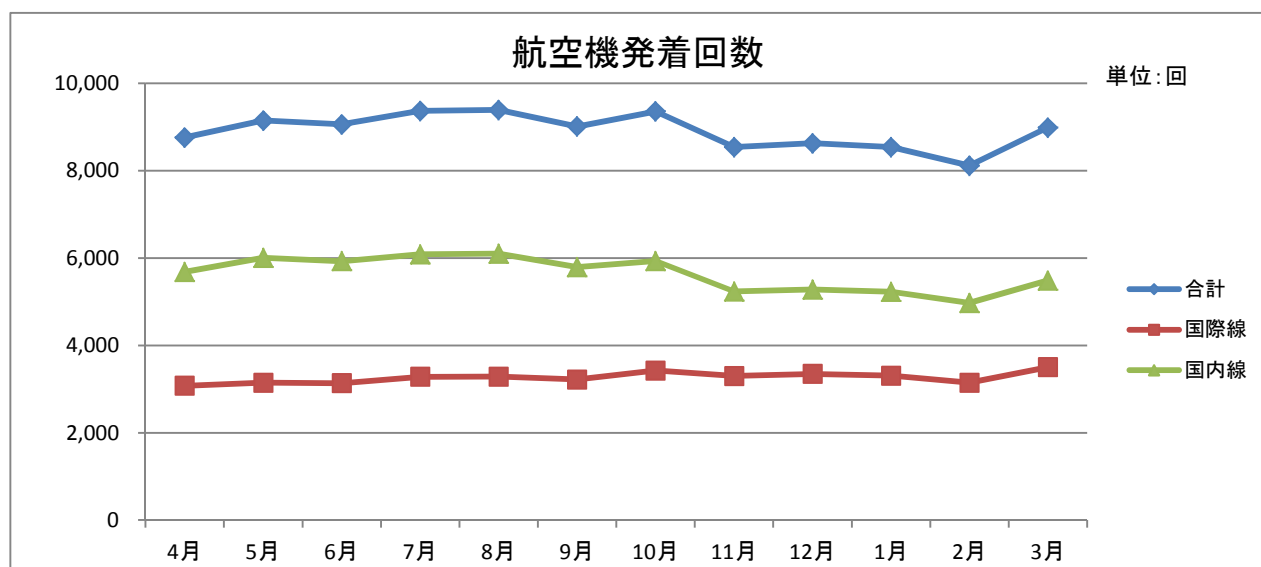
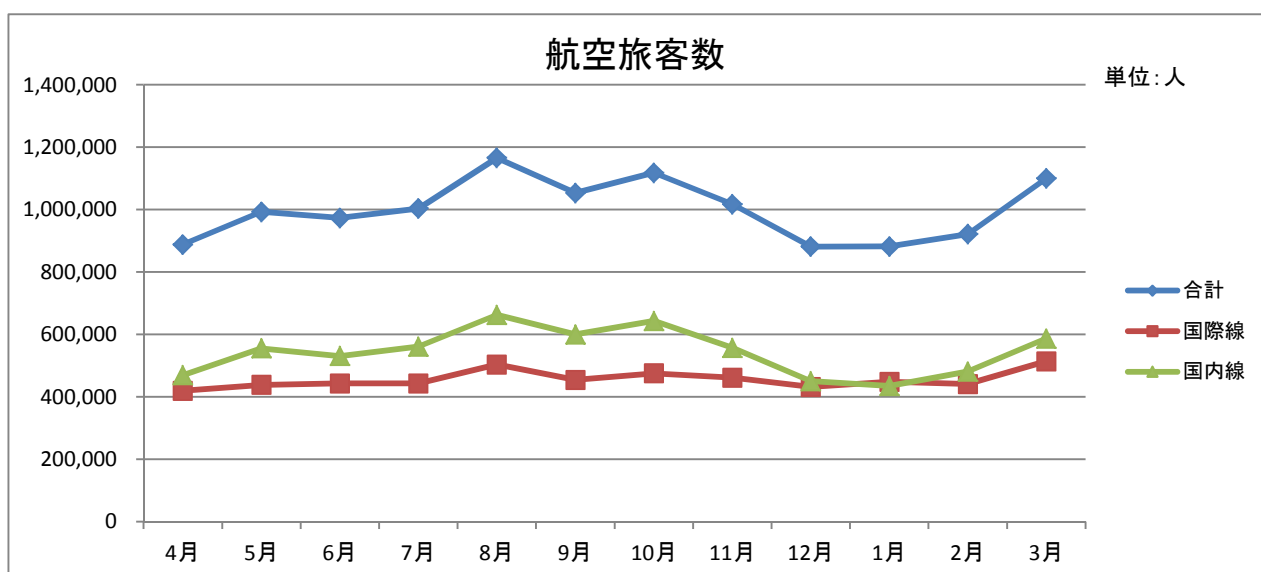

確定値							年度計
9月	10月	11月	12月	1月	2月	3月	
1,053,000	1,117,539	1,017,355	881,085	881,965	921,071	1,099,567	11,993,309
453,699	474,729	460,899	431,290	447,436	440,668	513,425	5,467,483
599,301	642,810	556,456	449,795	434,529	480,403	586,142	6,525,826
9,011	9,357	8,538	8,625	8,539	8,116	8,984	106,897
3,221	3,427	3,302	3,347	3,310	3,144	3,502	39,179
5,790	5,930	5,236	5,278	5,229	4,972	5,482	67,718
20,728	22,874	23,640	21,292	16,147	16,477	20,217	238,683
10,538	11,638	11,449	11,409	8,848	9,219	10,237	126,355
10,190	11,236	12,191	9,883	7,299	7,258	9,980	112,328
3,344	3,530	3,515	4,060	2,676	2,992	3,784	41,068
2,028	2,147	2,283	2,536	1,646	1,884	2,329	25,010
1,316	1,383	1,232	1,524	1,031	1,108	1,455	16,059

出典：中部国際空港株式会社ホームページ

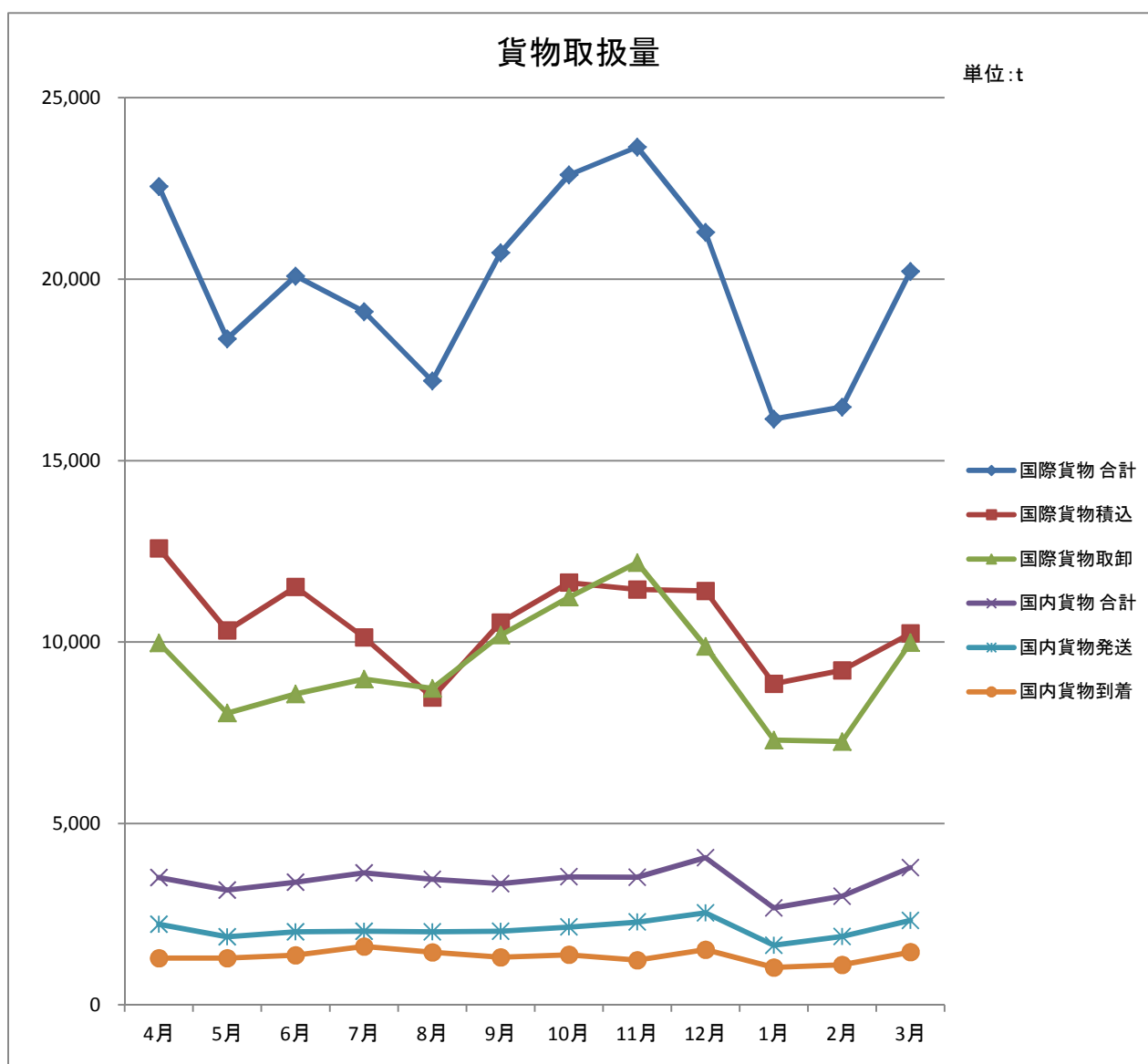

[2005年度]

区 分	単 位	確 定 値				
		4月	5月	6月	7月	8月
1. 航空旅客機	人	961,573	1,067,844	1,093,140	1,110,308	1,253,233
国際線	"	421,207	442,600	446,413	460,791	506,518
国内線	"	540,366	625,244	646,727	649,517	746,715
2. 航空機発着回数	回	8,484	8,868	8,932	9,224	9,365
国際線	"	2,783	2,984	2,983	3,088	3,104
国内線	"	5,701	5,884	5,949	6,136	6,261
3. 国際貨物取扱量	t	15,118	14,031	16,464	17,153	14,793
積込	"	7,561	7,269	8,782	8,916	7,836
取卸	"	7,557	6,762	7,682	8,237	6,957
4. 国内貨物取扱量	"	3,484	2,909	3,128	3,512	3,321
発送	"	2,038	1,621	1,890	1,951	1,903
到着	"	1,445	1,288	1,238	1,561	1,418

注1 国際貨物取扱量は名古屋税関中部空港税関支署発表のもの。

注2 集計差は端数処理の誤差。

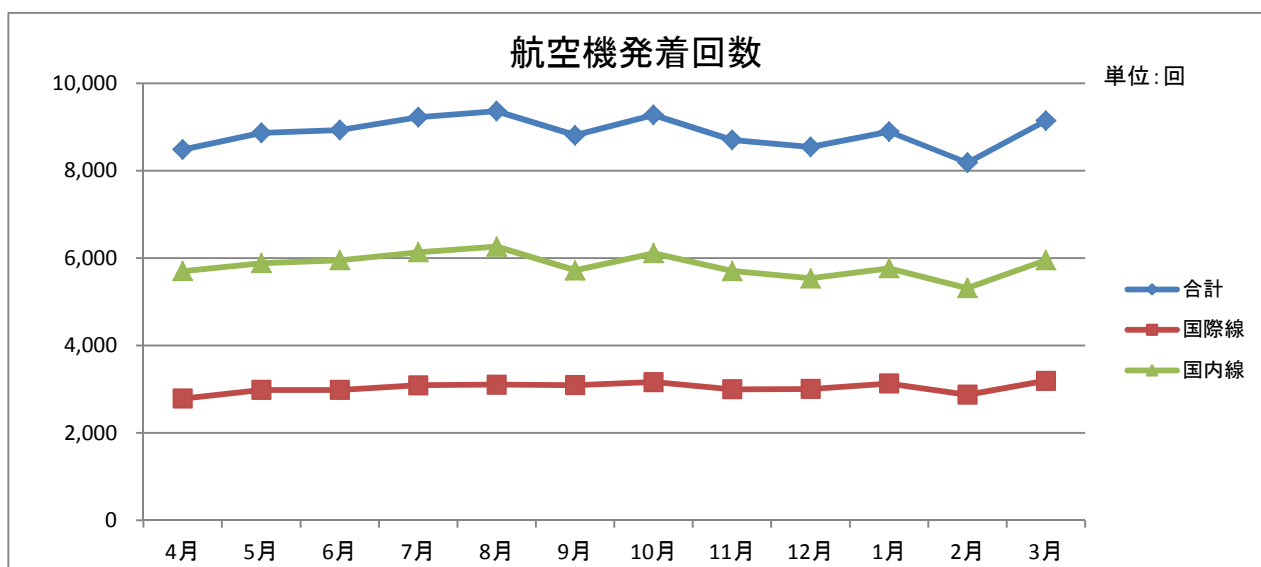
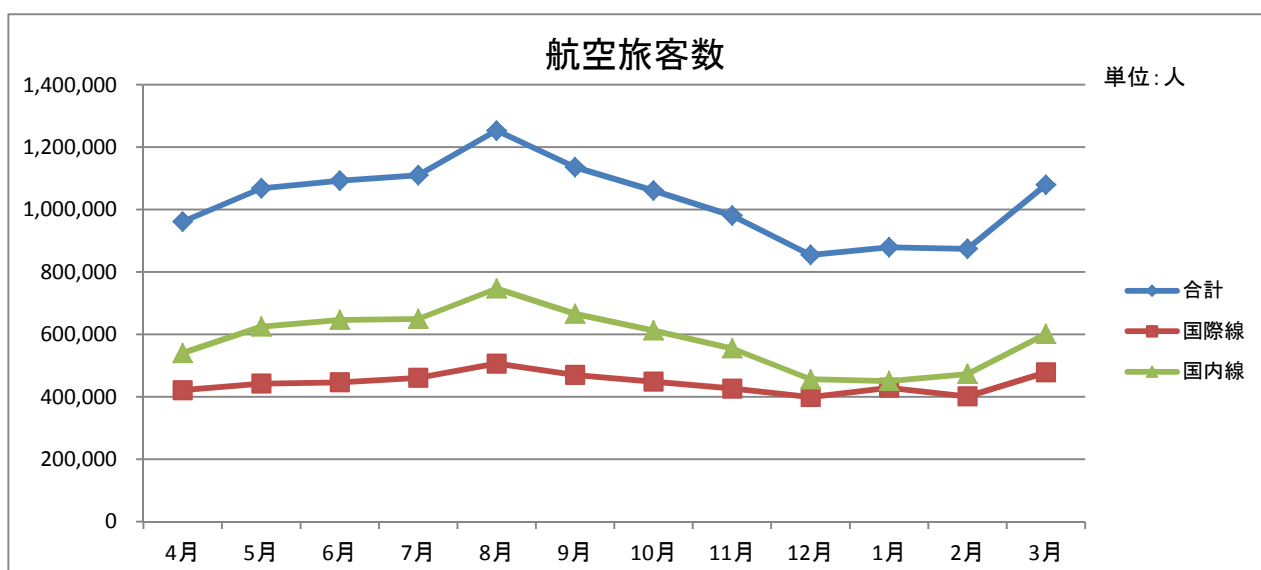

確定値							年度計
9月	10月	11月	12月	1月	2月	3月	
1,136,106	1,060,824	981,283	855,021	879,204	874,213	1,078,978	12,351,727
470,378	448,624	426,487	398,921	429,018	401,011	477,844	5,329,812
665,728	612,200	554,796	456,100	450,186	473,202	601,134	7,021,915
8,812	9,276	8,705	8,543	8,897	8,187	9,143	106,436
3,092	3,163	2,999	3,006	3,130	2,874	3,193	36,399
5,720	6,113	5,706	5,537	5,767	5,313	5,950	70,037
20,953	24,505	23,267	22,593	18,129	20,505	25,547	233,058
11,127	13,263	11,792	11,424	9,295	10,880	12,551	120,695
9,826	11,243	11,475	11,170	8,834	9,625	12,995	112,363
3,422	3,386	3,589	4,318	2,863	3,089	3,797	40,816
2,014	2,001	2,188	2,451	1,643	1,824	2,288	23,811
1,408	1,385	1,401	1,867	1,220	1,264	1,508	17,006

出典：中部国際空港株式会社ホームページ

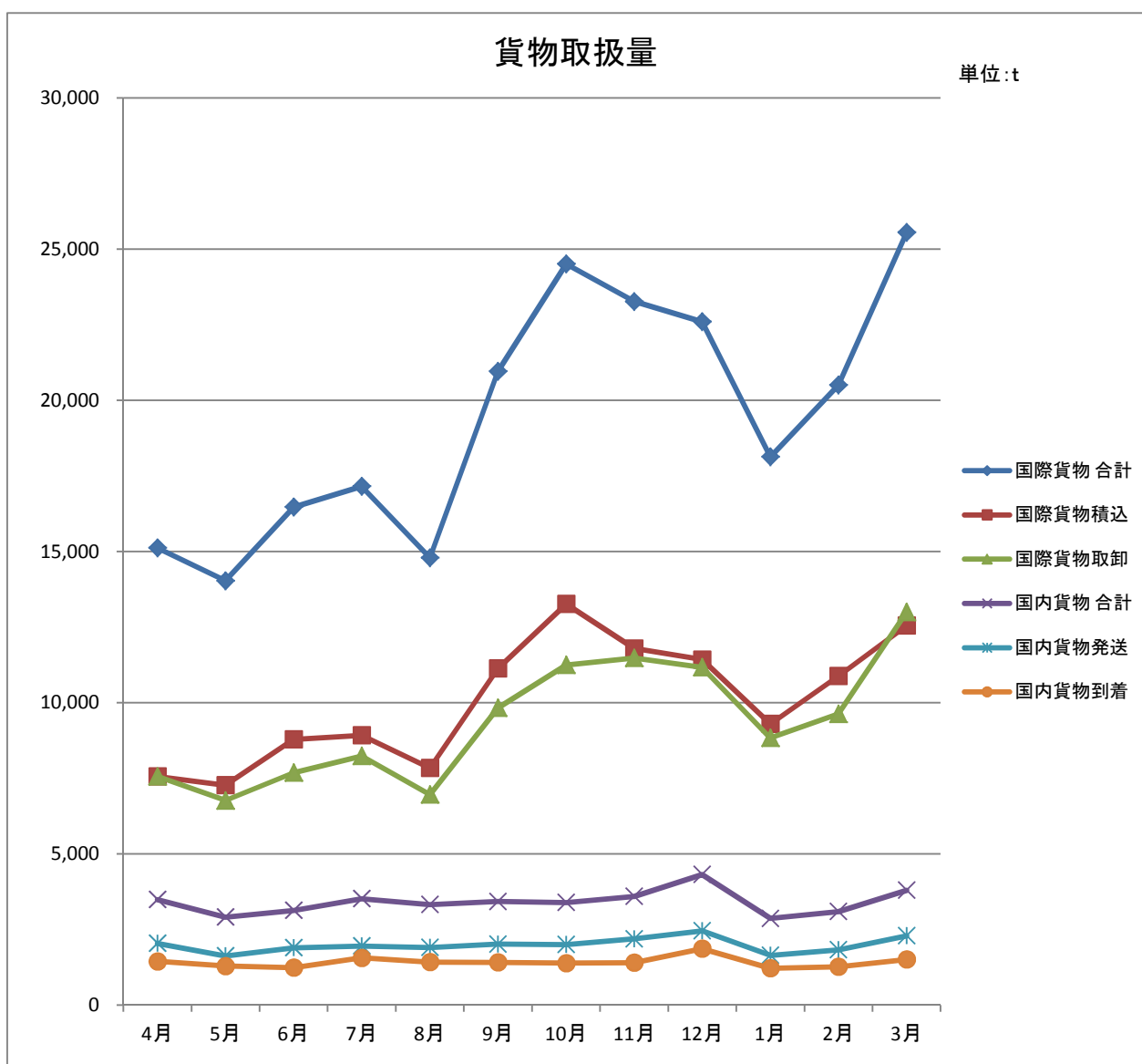

(2) 富山空港（愛称：富山きときと空港）

① 富山空港概要（2014年10月現在）

位置	富山県富山市
空港種別	地方管理空港
設置管理者	富山県
開港時期	開港 1963年8月20日（1984年3月18日 ジェット化）
アクセス	http://www.toyama-airport.co.jp/access/index.html 電車 JR西日本 富山駅（バス約25分） バス 3路線 28便
運用時間	14.5時間（7:00～21:30）
基本施設	面積 92ヘクタール 滑走路 2,000m×45m（02/20） 駐機場 14バース 中・小型ジェット機5バース コミューター機1バース 小型機8バース
付帯施設	駐車場 1,507台（無料） 186台（有料）
関係団体	富山県・富山空港国際路線利用促進協議会 富山空港を発展させる会（富山県商工会議所連合会内）
就航航空会社	国内 2社 国際 4社
就航便数	国内 7便（日） 国際 11便（週）
就航都市数	国内 2都市 国際 5都市
窓口	富山空港ターミナルビル株式会社 富山県富山市秋ヶ島30番地 076-495-3101 http://www.toyama-airport.co.jp/ 富山県知事政策局総合交通政策室航空政策調整担当 富山県富山市新総曲輪1-7 県庁本館4階 076-444-4039 http://www.pref.toyama.jp/cms_sec/1003/index.html
方針・戦略等	富山空港の将来のあり方・活性化方策について 富山空港の利用促進に関する検討会 http://www.pref.toyama.jp/cms_sec/1003/00008590/00279639.pdf
就航都市	国際 ソウル・北京・大連・上海・台北 国内 羽田・札幌
就航航空会社	国際 アシアナ航空・中国南方航空・中国東方航空・チャイナエアライン 国内 全日本空輸・エアドゥ
その他	神通川河川敷内に滑走路設置（ターミナルビルは河川敷外）。 日本一長いボーディングブリッジが整備されている。 乗継割引の充実、国内外からのチャーター便誘致、隣県でのエアポートセールスによる利用促進を目指す。



ターミナルビル外観



滑走路



② 富山空港経年実績一覧(2001年度-2013年度)

項目 年度	着陸回数(回)			乗降客数(人)							合計
	国際線	国内線	計	国際線				国内線			
				乗客	降客	通過客	小計	乗客	降客	小計	
2001	573	5,051	5,624	44,714	45,899	0	90,613	540,749	537,069	1,077,818	1,168,431
2002	530	5,556	6,086	39,038	40,619	0	79,657	629,589	634,064	1,263,653	1,343,310
2003	434	5,544	5,978	27,267	28,539	0	55,806	644,375	645,231	1,289,606	1,345,412
2004	535	5,483	6,018	45,291	47,012	0	92,303	647,742	651,604	1,299,346	1,391,649
2005	731	5,321	6,052	63,066	64,539	0	127,605	615,123	617,582	1,232,705	1,360,310
2006	810	4,588	5,398	64,609	66,986	0	131,595	580,305	577,244	1,157,549	1,289,144
2007	840	4,310	5,150	64,025	66,288	0	130,313	549,081	552,772	1,101,853	1,232,166
2008	815	4,258	5,073	64,028	65,030	0	129,058	493,436	499,129	992,565	1,121,623
2009	578	4,074	4,652	46,898	45,926	0	92,824	421,368	422,995	844,363	937,187
2010	574	4,236	4,810	51,164	49,669	0	100,833	418,184	418,105	836,289	937,122
2011	514	4,152	4,666	34,659	35,539	0	70,198	403,351	400,726	804,077	874,275
2012	524	3,962	4,486	37,977	42,127	0	80,104	425,815	428,475	854,290	934,394
2013	468	3,838	4,306	41,050	44,232	0	85,282	442,958	443,309	886,267	971,549

出典:国土交通省航空局 空港管理状況、および富山県知事政策局提供データ

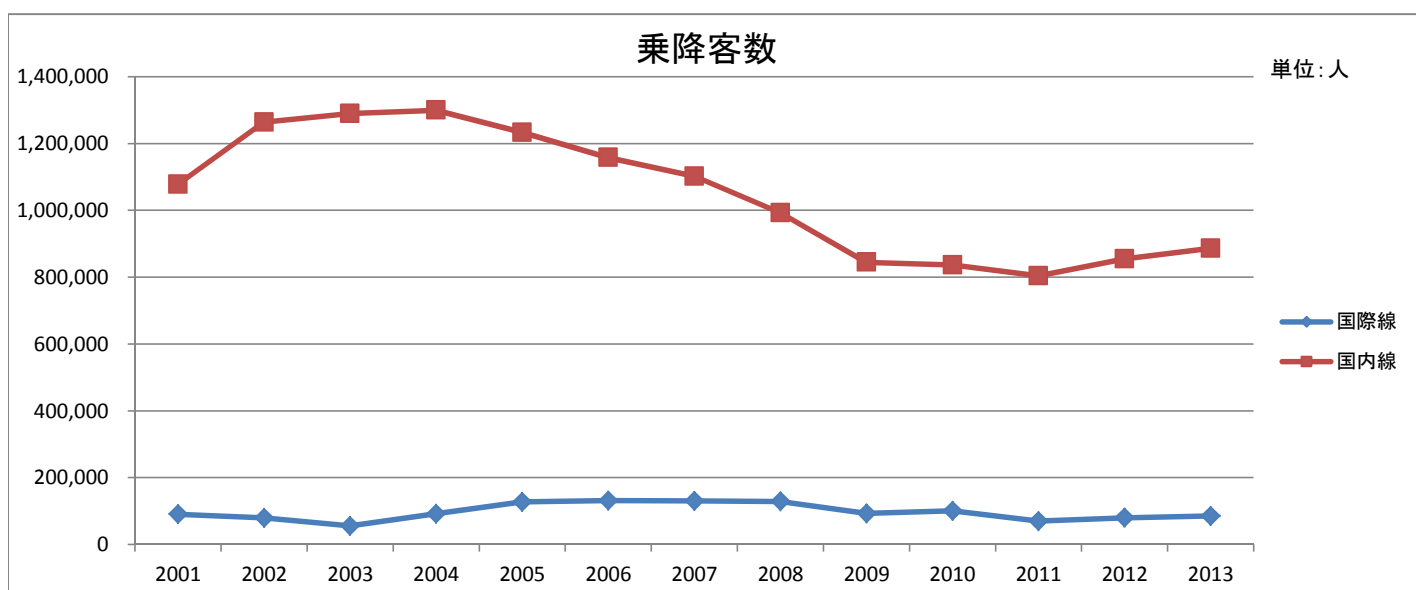
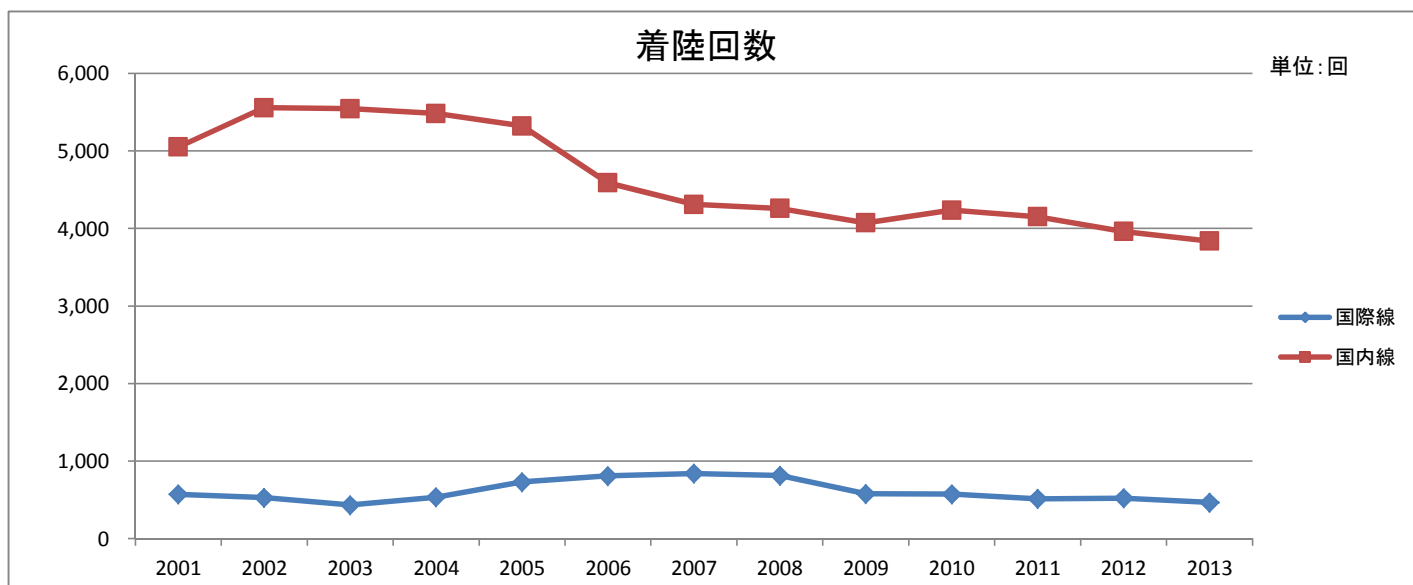

③ 富山空港月次実績一覧(2013年度)

項目 月別	着陸回数(回)			乗降客数(人)							
	国際線	国内線	計	国際線				国内線			合計
				乗客	降客	通過客	小計	乗客	降客	小計	
1月	26	291	317	1,695	2,027	0	3,722	27,167	24,176	51,343	55,065
2月	28	252	280	2,475	2,364	0	4,839	28,469	28,102	56,571	61,410
3月	30	353	383	2,714	3,002	0	5,716	36,077	35,520	71,597	77,313
4月	35	352	387	3,125	3,564	0	6,689	32,285	32,728	65,013	71,702
5月	41	383	424	3,673	4,102	0	7,775	37,440	36,894	74,334	82,109
6月	33	275	308	3,246	3,670	0	6,916	38,760	38,731	77,491	84,407
7月	39	333	372	3,622	4,128	0	7,750	37,761	38,795	76,556	84,306
8月	42	366	408	4,395	4,454	0	8,849	41,454	41,437	82,891	91,740
9月	41	320	361	3,451	4,037	0	7,488	40,274	39,723	79,997	87,485
10月	50	304	354	4,176	4,591	0	8,767	42,059	42,489	84,548	93,315
11月	39	324	363	3,055	2,954	0	6,009	41,124	40,557	81,681	87,690
12月	41	303	344	3,315	2,916	0	6,231	32,682	36,749	69,431	75,662
暦年計	445	3,856	4,301	38,942	41,809	0	80,751	435,552	435,901	871,453	952,204
1月	31	279	310	2,307	2,963	0	5,270	31,949	27,908	59,857	65,127
2月	34	253	287	3,358	3,004	0	6,362	28,077	27,673	55,750	62,112
3月	42	346	388	3,327	3,849	0	7,176	39,093	39,625	78,718	85,894
年度計	468	3,838	4,306	41,050	44,232	0	85,282	442,958	443,309	886,267	971,549

出典：富山県知事政策局提供データ

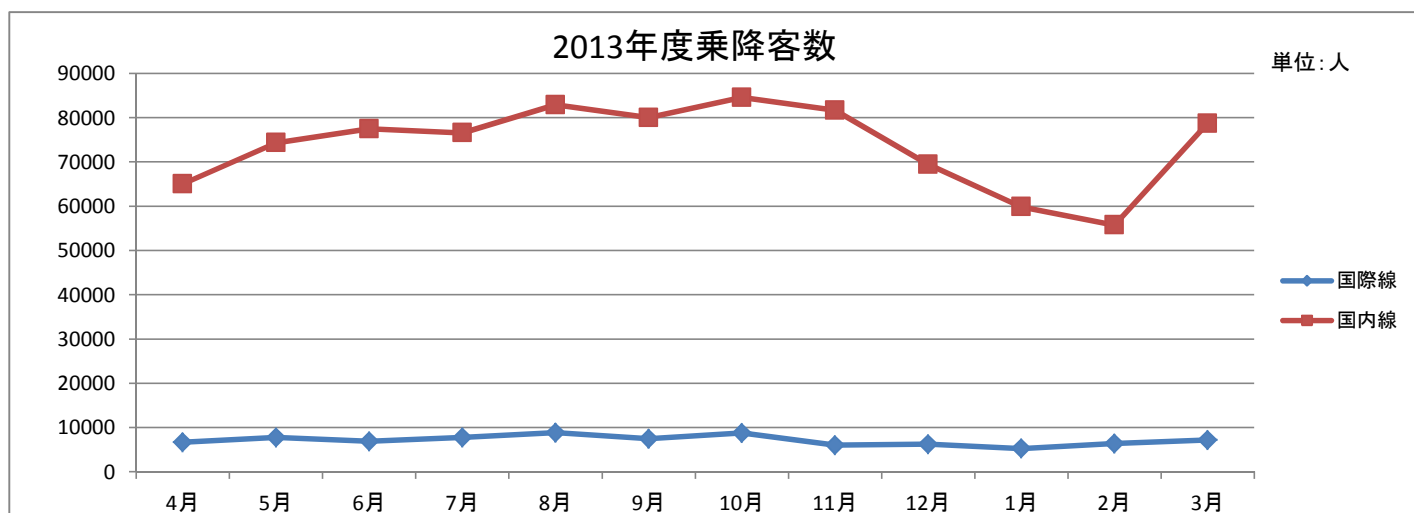
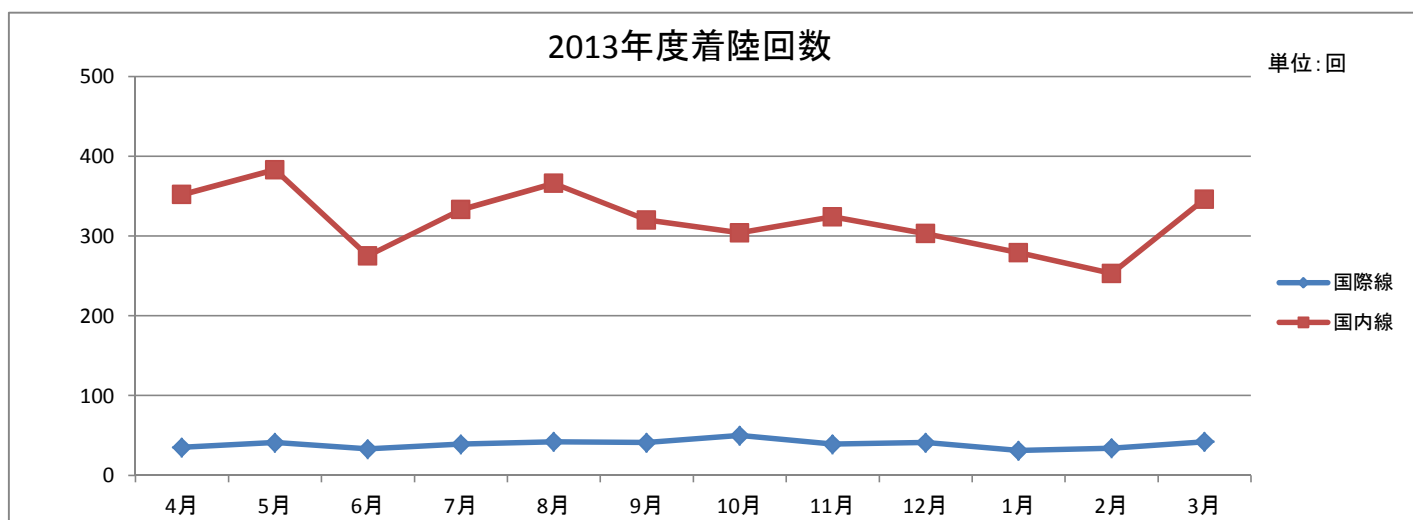

(3) 小松飛行場（通称:小松空港）

① 小松飛行場概要(2013年6月現在)

位置	石川県小松市
空港種別	共用空港
設置管理者	防衛大臣
開港時期	開港 1944年11月(1961年12月20日 供用飛行場指定)
アクセス	http://www.komatsairport.jp/komatsusypher/www/access/index.html 電車 JR西日本 小松駅(バス12分) バス 4路線 多便
供用時間	14時間(7:30~21:30)
基本施設	面積 ー 滑走路 2,700m×45m(06/24) 駐機場 8バース(民航) 大型ジェット5バース 中型ジェット1バース 小型機2バース
付帯施設	駐車場 1,723台 有料
関係団体	小松空港協議会(石川県庁空港企画課内)
就航航空会社	国内 5社 国際 3社
就航便数	国内 22便(日) 国際 15便(週)
就航都市数	国内 6都市 国際 3都市
窓口	石川県企画振興部空港企画課 石川県金沢市鞍月1丁目1番地 076-225-1337 http://www.pref.ishikawa.lg.jp/kuukou-k/ 北陸エアターミナルビル株式会社 総務課 石川県小松市浮柳町ヨ50番地先 0761-23-6111
方針・戦略等	小松空港の国際化推進とポテンシャルを活かした拠点空港づくり
就航都市	国際 ソウル・上海・台北 国内 羽田・成田・札幌・仙台・福岡・那覇
就航航空会社	国際 大韓航空・中国東方航空・エバー航空 国内 日本航空・全日本空輸・アイベックスエアラインズ・エアドゥ・ 日本トランスオーシャン航空
その他	自衛隊との共用空港。 日本海側の拠点空港として利便性の向上、利用促進を図っている。 新しい空港利用の観点から羽田乗継で日本各地への路線網を形成。 アジア近隣諸国からの観光客誘致活動を積極的に取り組んでいる。 国際貨物便(週4便)が就航。



ターミナルビル外観



駐機場



② 小松飛行場経年実績一覧(2001年度-2013年度)

項目 年度	着陸回数(回)			乗降客数(人)							
	国際線	国内線	計	国際線				国内線			合計
				乗客	降客	通過客	小計	乗客	降客	小計	
2001	389	7,324	7,713	27,746	28,351	0	56,097	1,275,979	1,278,220	2,554,199	2,610,296
2002	396	6,904	7,300	26,601	26,695	0	53,296	1,298,435	1,290,414	2,588,849	2,642,145
2003	393	6,900	7,293	20,297	20,222	0	40,519	1,271,206	1,268,671	2,539,877	2,580,396
2004	548	6,928	7,476	41,568	41,556	166	83,290	1,212,798	1,205,036	2,417,834	2,501,124
2005	585	7,029	7,614	47,918	48,398	390	96,706	1,189,492	1,180,635	2,370,127	2,466,833
2006	579	7,074	7,653	44,627	43,541	421	88,589	1,236,951	1,231,305	2,468,256	2,556,845
2007	558	6,826	7,384	42,946	43,522	0	86,468	1,176,513	1,166,046	2,342,559	2,429,027
2008	610	6,605	7,215	46,260	46,214	0	92,474	1,118,408	1,152,092	2,270,500	2,362,974
2009	609	7,133	7,742	46,377	47,184	0	93,561	989,343	988,181	1,977,524	2,071,085
2010	686	7,217	7,903	55,037	57,365	0	112,402	961,253	968,936	1,930,189	2,042,591
2011	765	6,971	7,736	60,109	59,806	478	120,393	935,498	938,913	1,874,411	1,994,804
2012	708	6,598	7,306	75,287	75,854	0	151,141	1,011,689	1,013,739	2,025,428	2,176,569
2013	878	8,321	9,199	83,417	83,744	0	167,161	1,057,912	1,063,475	2,121,387	2,288,548

出典:国土交通省航空局 空港管理状況、および石川県企画振興部空港企画課提供データ

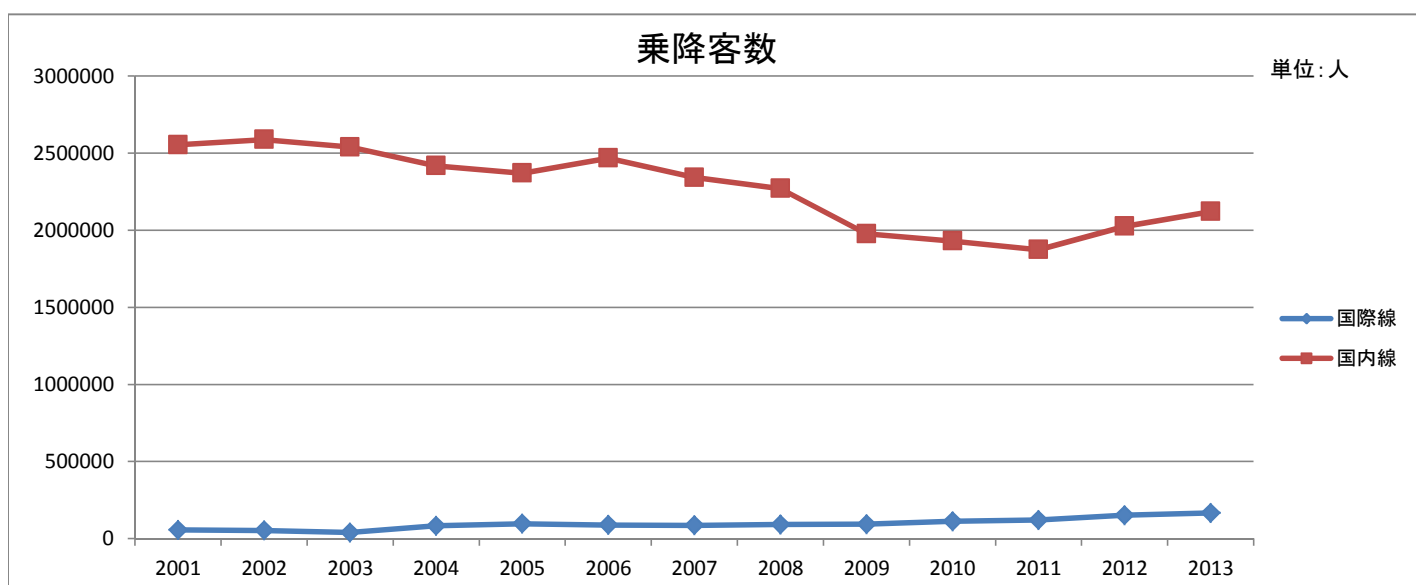
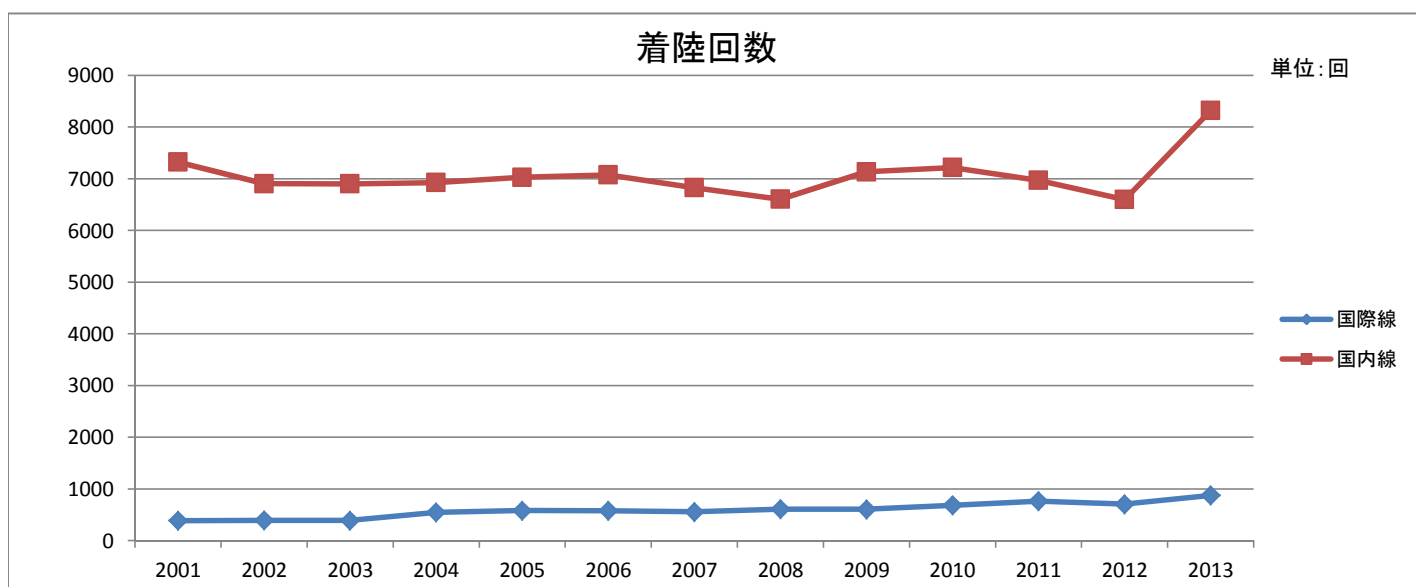

③ 小松飛行場月次実績一覧(2013年度)

項目 月別	着陸回数(回)			乗降客数(人)							
	国際線	国内線	計	国際線				国内線			合計
				乗客	降客	通過客	小計	乗客	降客	小計	
1月	72	585	657	5,927	6,461	0	12,388	72,949	66,115	139,064	151,452
2月	71	538	609	7,066	6,669	0	13,735	75,966	77,809	153,775	167,510
3月	76	607	683	6,847	7,166	0	14,013	88,152	88,903	177,055	191,068
4月	75	693	768	8,682	8,754	0	17,436	75,161	76,686	151,847	169,283
5月	78	717	795	6,536	6,713	0	13,249	87,253	88,486	175,739	188,988
6月	75	699	774	6,815	6,756	0	13,571	88,953	89,598	178,551	192,122
7月	75	699	774	6,643	6,543	0	13,186	86,247	87,591	173,838	187,024
8月	78	689	767	7,738	7,192	0	14,930	93,510	93,394	186,904	201,834
9月	74	690	764	6,564	7,062	0	13,626	92,365	93,706	186,071	199,697
10月	73	703	776	8,262	8,379	0	16,641	97,309	99,356	196,665	213,306
11月	72	676	748	6,712	6,611	0	13,323	105,448	103,631	209,079	222,402
12月	70	705	775	6,627	5,750	0	12,377	83,590	88,962	172,552	184,929
暦年計	889	8,001	8,890	84,419	84,056	0	168,475	1,046,903	1,054,237	2,101,140	2,269,615
1月	71	711	782	5,789	7,277	0	13,066	80,369	74,017	154,386	167,452
2月	63	617	680	6,377	5,592	0	11,969	75,555	74,687	150,242	162,211
3月	74	722	796	6,672	7,115	0	13,787	92,152	93,361	185,513	199,300
年度計	878	8,321	9,199	83,417	83,744	0	167,161	1,057,912	1,063,475	2,121,387	2,288,548

出典: 石川県企画振興部空港企画課提供データ

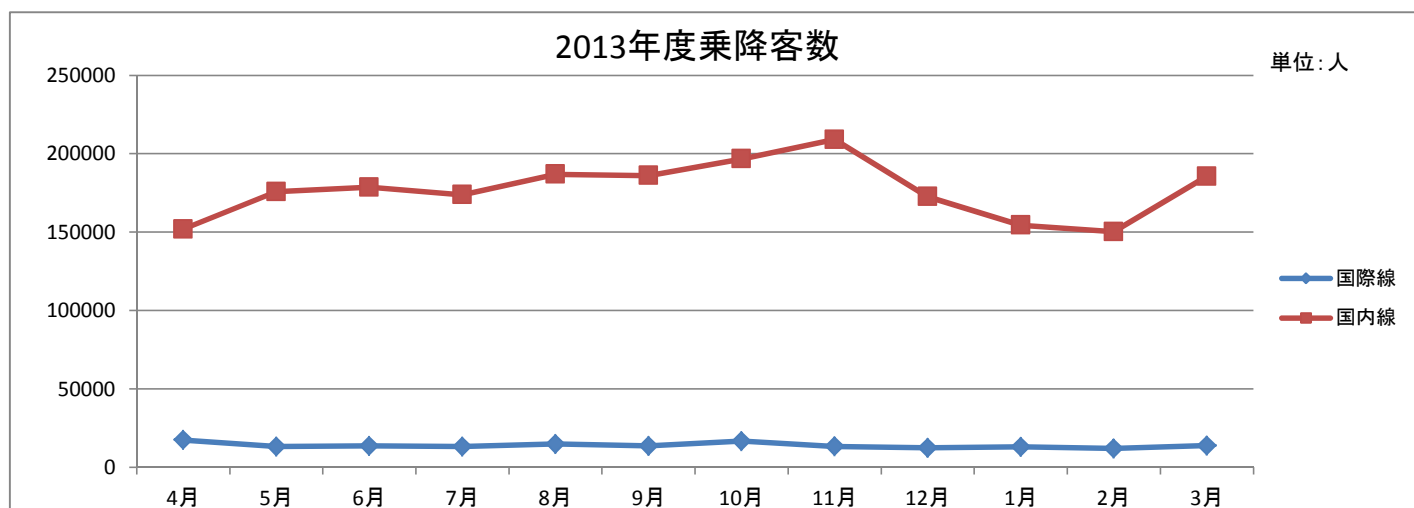
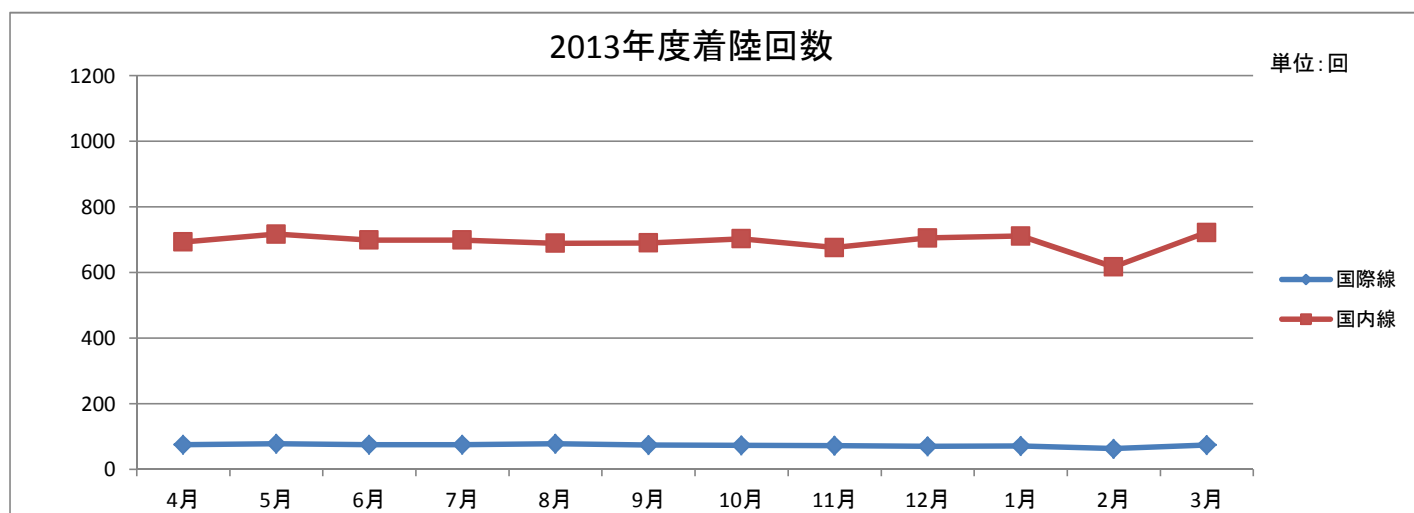

(4) 能登空港（愛称:のと里山空港）

① 能登空港概要(2013年6月現在)

位置	石川県輪島市・鳳珠郡穴水町および能登町
空港種別	地方管理空港
設置管理者	石川県
開港時期	開港 2003年7月7日
アクセス	電車 JR西日本 金沢駅(バス111分) バス 3路線 多便
供用時間	11.5時間(8:00~19:30)
基本施設	面積 106ヘクタール 滑走路 2,000m×45m(07/25) 駐機場 面積 18,000㎡ 小型ジェット機2バース プロペラ機2バース
付帯施設	駐車場 900台(無料)
関係団体	のと里山空港利用促進協議会
就航航空会社	国内 1社 国際 —
就航便数	国内 2便(日) 国際 —
就航都市数	国内 1都市 国際 —
窓口	石川県企画振興部空港企画課 石川県金沢市鞍月1丁目1番地 076-225-1336 http://www.pref.ishikawa.lg.jp/kuukou-k/index.html 石川県能登空港管理事務所 石川県輪島市三井町洲衛10-11-1 0768-26-2100 能登空港ターミナルビル株式会社 石川県輪島市三井町洲衛10-11-1 0768-26-2000
方針・戦略等	能登空港の地域拠点化の推進と利活用の促進
就航都市	国内 羽田
就航航空会社	国内 全日本空輸
その他	搭乗率保障制度発足の空港。 「観光地」の空港ではあるが、地元旅客の創出にも努力し、利用促進を図る。 石川県の出先機関で輪島市・珠洲市・鳳珠郡(穴水町・能登町)の2市2町を 所管区域とし、旅客ターミナルビルを活用して県行政の窓口として各種業務を 行っている。



ターミナルビル外観



滑走路



② 能登空港経年実績一覧(2001年度-2013年度)

項目 年度	着陸回数(回)			乗降客数(人)							合計	
	国際線	国内線	計	国際線				国内線				
				乗客	降客	通過客	小計	乗客	降客	小計		
2001	0	0	0	0	0	0	0	0	0	0	0	0
2002	0	0	0	0	0	0	0	0	0	0	0	0
2003	4	1,097	1,101	520	520	0	1,040	54,765	58,448	113,213	114,253	
2004	41	1,581	1,622	4,614	4,305	0	8,919	77,556	84,584	162,140	171,059	
2005	60	1,744	1,804	6,760	5,386	0	12,146	75,574	82,833	158,407	170,553	
2006	34	1,917	1,951	3,749	4,077	0	7,826	79,231	85,129	164,360	172,186	
2007	55	1,789	1,844	6,177	6,276	0	12,453	76,167	81,381	157,548	170,001	
2008	49	1,916	1,965	6,016	5,983	0	11,999	76,799	82,624	159,423	171,422	
2009	12	1,827	1,839	1,255	1,156	0	2,411	73,146	77,641	150,787	153,198	
2010	15	1,807	1,822	1,970	1,972	0	3,942	70,552	75,284	145,836	149,778	
2011	5	1,722	1,727	568	504	0	1,072	68,948	71,975	140,923	141,995	
2012	4	1,451	1,455	447	447	0	894	73,125	78,348	151,473	152,367	
2013	17	1,514	1,531	1,804	1,804	0	3,608	73,617	79,361	152,978	156,586	

出典:国土交通省航空局 空港管理状況、および石川県企画振興部空港企画課提供データ

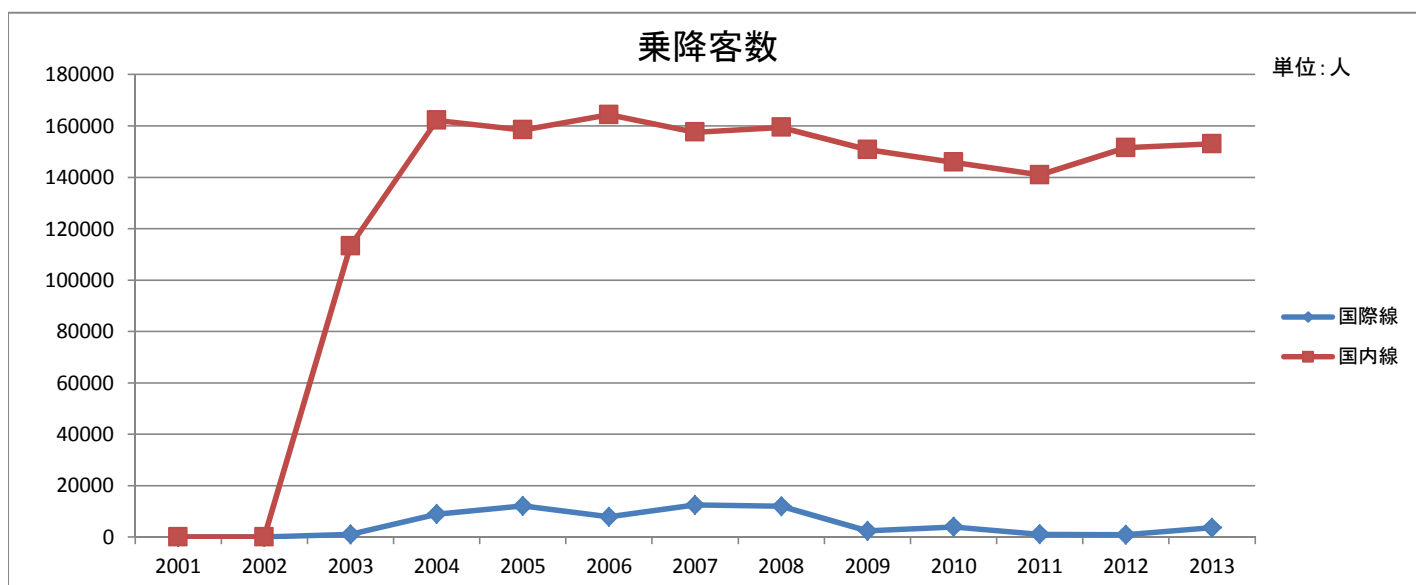
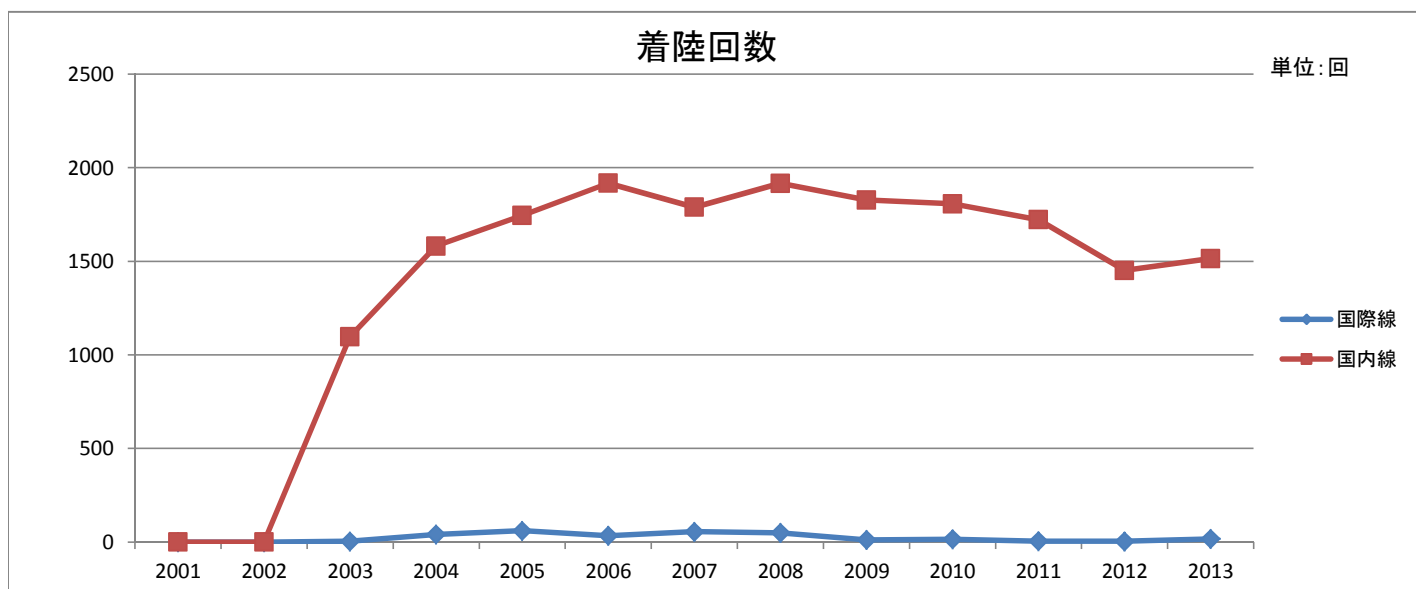

③ 能登空港月次実績一覧(2013年度)

項目 月別	着陸回数(回)			乗降客数(人)							
	国際線	国内線	計	国際線				国内線			合計
				乗客	降客	通過客	小計	乗客	降客	小計	
1月	0	90	90	0	0	0	0	5,626	4,787	10,413	10,413
2月	0	86	86	0	0	0	0	5,960	6,032	11,992	11,992
3月	0	110	110	0	0	0	0	6,437	6,637	13,074	13,074
4月	5	117	122	462	613	0	1,075	4,712	5,283	9,995	11,070
5月	5	182	187	761	609	0	1,370	6,589	7,200	13,789	15,159
6月	0	135	135	0	0	0	0	6,755	6,947	13,702	13,702
7月	0	110	110	0	0	0	0	5,902	6,515	12,417	12,417
8月	0	125	125	0	0	0	0	7,737	8,003	15,740	15,740
9月	0	134	134	0	0	0	0	6,969	7,324	14,293	14,293
10月	6	227	233	581	582	0	1,163	7,071	7,471	14,542	15,705
11月	1	125	126	0	0	0	0	6,792	7,367	14,159	14,159
12月	0	79	79	0	0	0	0	4,962	6,574	11,536	11,536
暦年計	17	1,520	1,537	1,804	1,804	0	3,608	75,512	80,140	155,652	159,260
1月	0	96	96	0	0	0	0	5,588	5,243	10,831	10,831
2月	0	83	83	0	0	0	0	4,248	4,777	9,025	9,025
3月	0	101	101	0	0	0	0	6,292	6,657	12,949	12,949
年度計	17	1,514	1,531	1,804	1,804	0	3,608	73,617	79,361	152,978	156,586

出典: 石川県企画振興部空港企画課提供データ

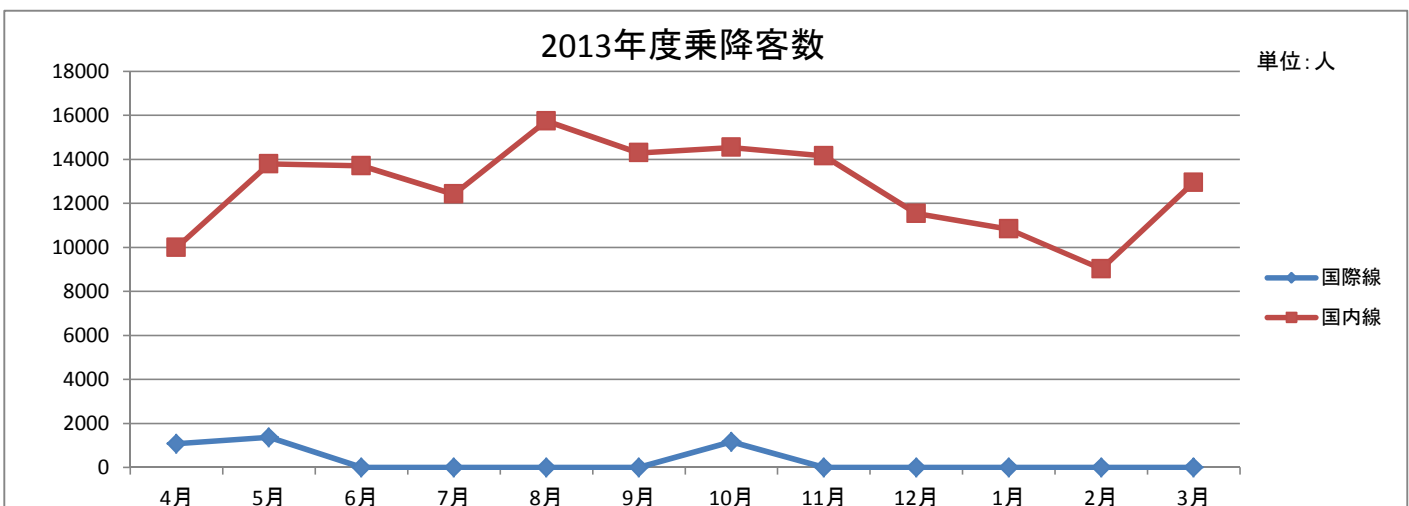
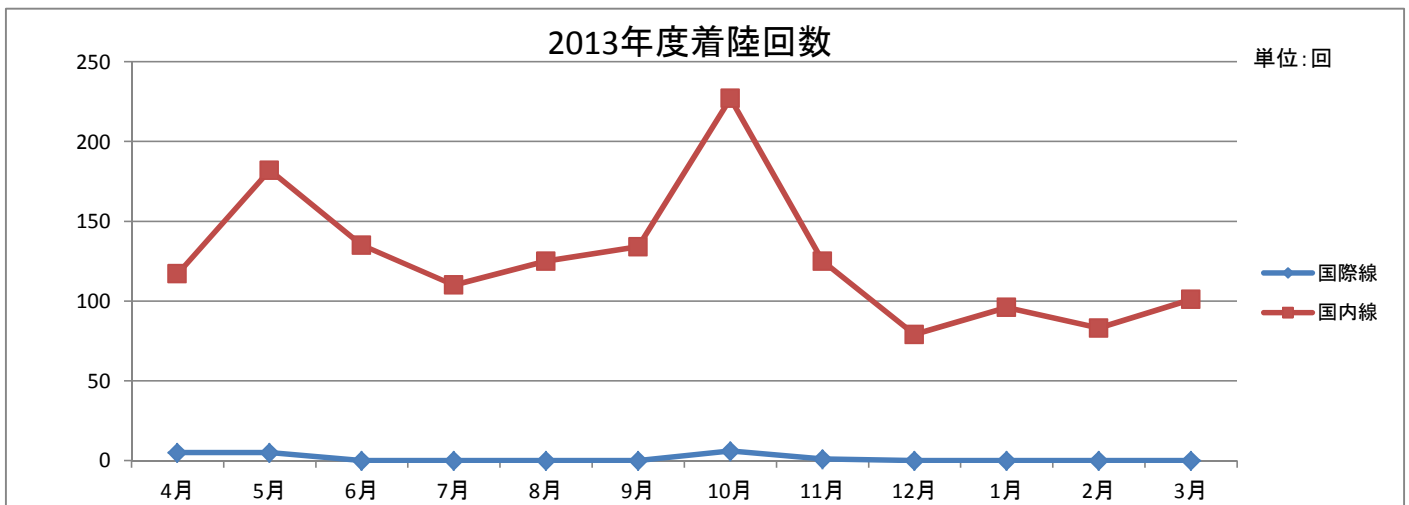

(5) 福井空港

① 福井空港概要(2014年9月現在)

位置	福井県坂井市
空港種別	地方管理空港
設置管理者	福井県
開港時期	開港 1966年6月30日
アクセス	電車 JR西日本 春江駅(自動車5分) バス ー
供用時間	8時間(9:00~17:00)
基本施設	面積 27ヘクタール 滑走路 1,200m×30m(18/36) 駐機場 1バース
付帯施設	駐車場 170台(無料)
関係団体	福井空港振興協議会
就航航空会社	国内 ー 国際 ー
就航便数	国内 ー 国際 ー
就航都市数	国内 ー 国際 ー
窓口	福井空港事務所 福井県坂井市春江町江留中 0776-51-4066 福井空港振興協議会 福井県坂井市春江町江留中 0776-51-4066 http://www4.ocn.ne.jp/~fukui-ap/ 福井県土木部港湾空港課 福井県福井市大手3丁目17番1号 0776-20-0488 http://www.pref.fukui.jp/doc/kouwan/airport/airport01enkaku.html
方針・戦略等	福井空港利活用推進計画 http://www.pref.fukui.jp/doc/kouwan/airport/ap6suisin_d/fil/001.pdf
就航都市	無
就航航空会社	無
その他	定期航路がない故に可能なイベント開催。 <u>2014年9月のスカイフェスでは、滑走路縦断リレー(100m×10人/13チーム)を実施</u> 航空写真、遊覧飛行等の小型機の基地として、またグライダーの訓練に使用 されているほか、県警および県防災ヘリコプターも配備されている。

外観



駐機場



イベント

福井空港 滑走路縦断リレー

福井空港スカイフェス2014

日時：平成26年9月21日(日曜日)8:30~17:00

滑走路縦断リレー10:00~10:45



ふだんは入れない滑走路上を、1人100mずつ10人でリレー！
坂井市スポーツ少年団ら総勢150名が1,000mを駆け抜ける！！
福井国体PRチームは、マスコット「はびりゅう」がアンカーを務めるほか、ゆるキャラ応援団が大集合！！

【ゆるキャラ応援団】



② 福井空港経年実績一覧(2001年度-2013年度)

項目 年度	着陸回数(回)			乗降客数(人)							合計
	国際線	国内線	計	国際線				国内線			
				乗客	降客	通過客	小計	乗客	降客	小計	
2001	1	6,122	6,123	18	15	0	33	0	0	0	33
2002	1	4,732	4,733	18	15	0	33	0	0	0	33
2003	0	4,679	4,679	0	0	0	0	51	0	51	51
2004	0	5,280	5,280	0	0	0	0	50	49	99	99
2005	0	3,461	3,461	0	0	0	0	0	26	26	26
2006	0	3,902	3,902	0	0	0	0	29	20	49	49
2007	0	4,046	4,046	0	0	0	0	17	24	41	41
2008	0	4,397	4,397	0	0	0	0	40	0	40	40
2009	0	4,485	4,485	0	0	0	0	26	0	26	26
2010	0	3,652	3,652	0	0	0	0	0	0	0	0
2011	0	3,197	3,197	0	0	0	0	0	0	0	0
2012	0	3,987	3,987	0	0	0	0	0	0	0	0
2013	0	4,385	4,385	0	0	0	0	0	0	0	0

出典: 国土交通省航空局 空港管理状況、および福井空港事務所提供データ

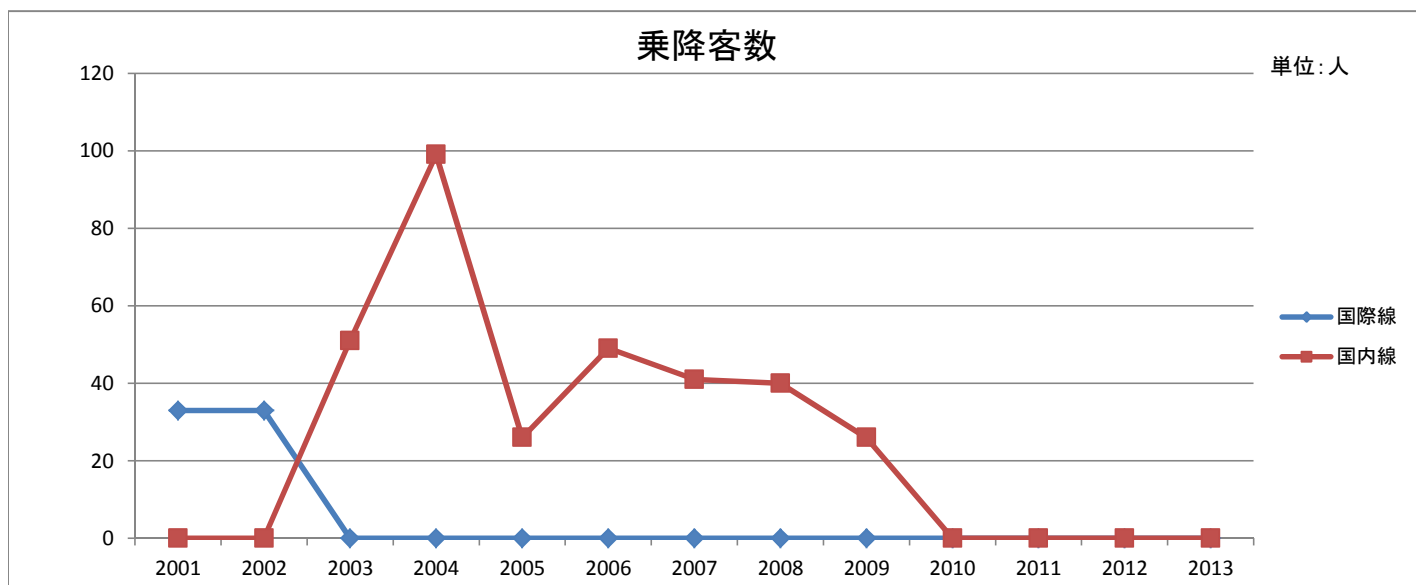
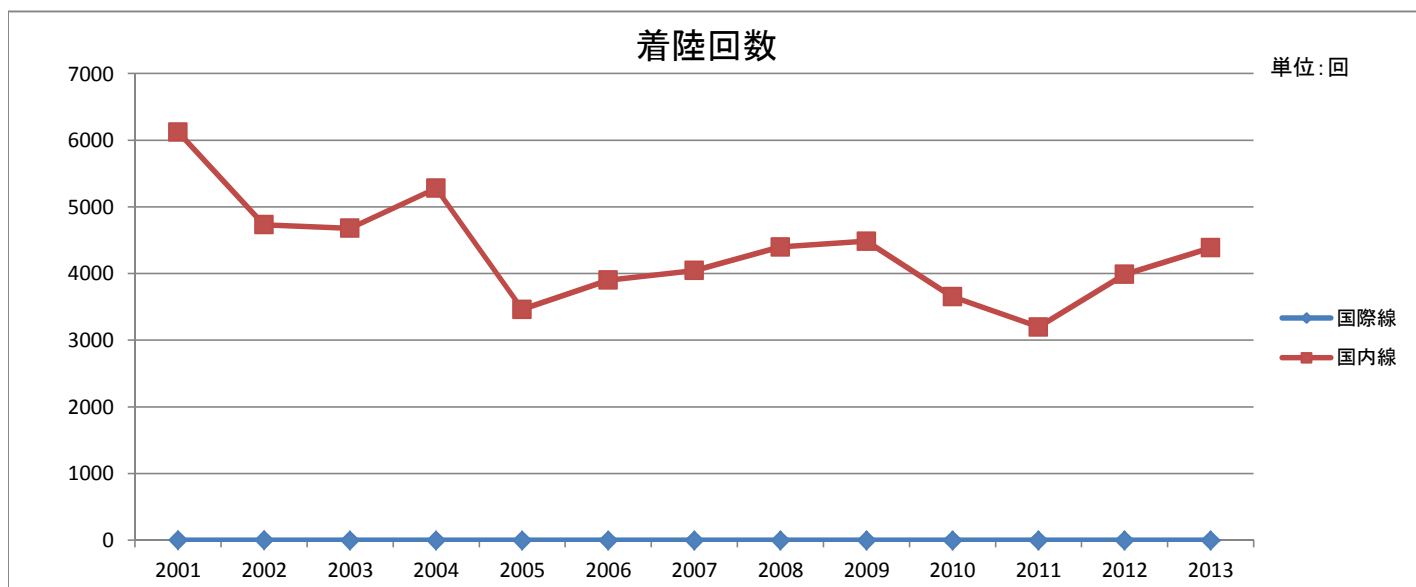

③ 福井空港月次実績一覧(2013年度)

項目 月別	着陸回数(回)			乗降客数(人)							
	国際線	国内線	計	国際線				国内線			合計
				乗客	降客	通過客	小計	乗客	降客	小計	
1月	0	60	60	0	0	0	0	0	0	0	0
2月	0	101	101	0	0	0	0	0	0	0	0
3月	0	435	435	0	0	0	0	0	0	0	0
4月	0	182	182	0	0	0	0	0	0	0	0
5月	0	286	286	0	0	0	0	0	0	0	0
6月	0	199	199	0	0	0	0	0	0	0	0
7月	0	232	232	0	0	0	0	0	0	0	0
8月	0	684	684	0	0	0	0	0	0	0	0
9月	0	848	848	0	0	0	0	0	0	0	0
10月	0	361	361	0	0	0	0	0	0	0	0
11月	0	418	418	0	0	0	0	0	0	0	0
12月	0	288	288	0	0	0	0	0	0	0	0
暦年計	0	4,094	4,094	0	0	0	0	0	0	0	0
1月	0	171	171	0	0	0	0	0	0	0	0
2月	0	264	264	0	0	0	0	0	0	0	0
3月	0	452	452	0	0	0	0	0	0	0	0
年度計	0	4,385	4,385	0	0	0	0	0	0	0	0

出典：国土交通省航空局 空港管理状況

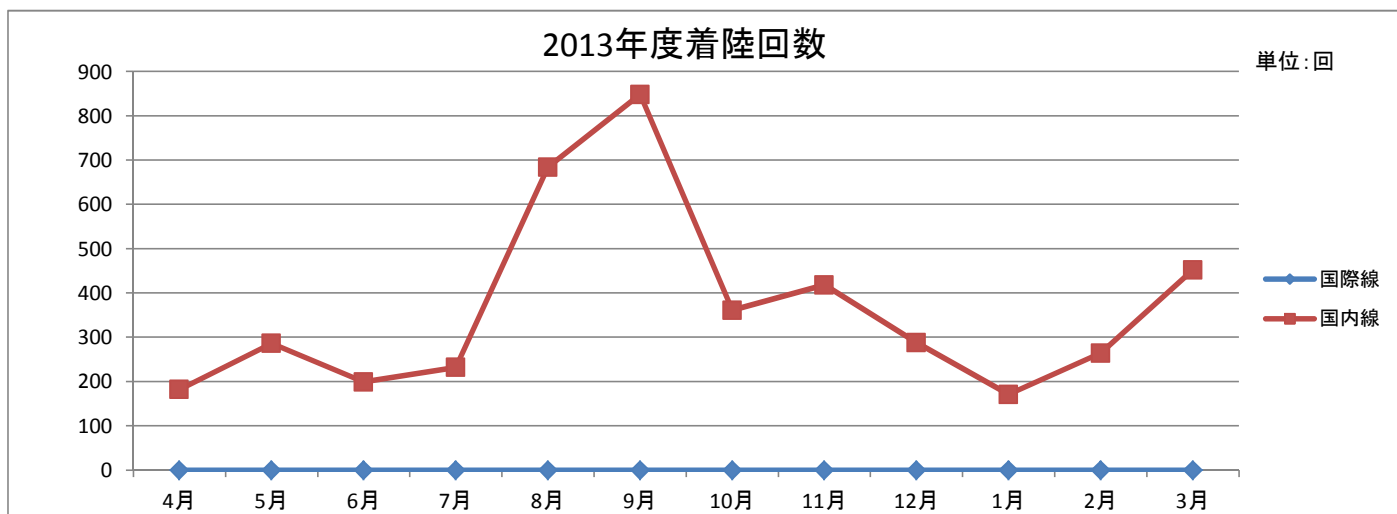

(6) 松本空港（通称：信州まつもと空港）

① 松本空港概要（2013年6月現在）

位置	長野県松本市
空港種別	地方管理空港
設置管理者	長野県
開港時期	開港 1965年7月16日（1994年7月26日 ジェット化）
アクセス	http://www.pref.nagano.lg.jp/kotsu/kurashi/kotsu/kuko/matsumoto/index.html 電車 JR東日本 松本駅（バス30分） バス 2路線 18便
供用時間	8時間30分（8:30～17:00）
基本施設	面積 58ヘクタール 滑走路 2,000m×45m（18/36） 駐機場 14バース 小型ジェット機3バース 小型機11バース
付帯施設	駐車場 300台 無料
関係団体	信州まつもと空港利用促進協議会 信州まつもと空港地元利用促進協議会
就航航空会社	国内 1社 国際 —
就航便数	国内 4便（日） 国際 —
就航都市数	国内 2都市 国際 —
窓口	長野県企画振興部政策課 長野県長野市大字南長野字幅下692-2（026-235-7019） http://www.pref.nagano.lg.jp/kotsu/kurashi/kotsu/kuko/matsumoto/index.html 長野県松本空港管理事務所 長野県松本市大字空港東8909（0263-58-2517） http://www.pref.nagano.lg.jp/kotsu/kurashi/kotsu/kuko/matsumoto/index.html 松本空港ターミナルビル株式会社 長野県松本市大字空港東8909（0263-57-8818） http://www.matsumoto-airport.co.jp/
方針・戦略等	長野県総合5か年計画 http://www.pref.nagano.lg.jp/kikaku/kensei/shisaku/shinshusozo/index.html 長野県新総合交通ビジョン http://www.pref.nagano.lg.jp/kotsu/kurashi/kotsu/shisaku/gaiyo/index.html
就航都市	国内 札幌・福岡
就航航空会社	国内 フジドリームエアラインズ
その他	地元企業所有の小型機が2便／日運航。 日本で最も標高の高い空港（657.5M）。 美しい山麓に広がり、周辺地区は交通の要衝の機能が充実する臨空地域として整備。信州まつもと空港利用促進協議会では、各種広報宣伝、チャーター便の誘致等利用促進活動を展開。また、松本空港管理事務所では、毎月空港見学会を開催している。

外観



滑走路(背景に北アルプスの峰々)



② 松本空港経年実績一覧(2001年度-2013年度)

項目 年度	着陸回数(回)			乗降客数(人)							合計
	国際線	国内線	計	国際線				国内線			
				乗客	降客	通過客	小計	乗客	降客	小計	
2001	0	4,280	4,280	0	0	0	0	87,590	91,366	178,956	178,956
2002	3	4,115	4,118	114	116	0	230	85,289	89,796	175,085	175,315
2003	0	4,126	4,126	0	0	0	0	66,752	73,199	139,951	139,951
2004	1	3,890	3,891	105	123	0	228	57,620	61,132	118,752	118,980
2005	3	3,801	3,804	336	358	0	694	60,589	63,435	124,024	124,718
2006	10	4,185	4,195	866	866	0	1,732	58,445	61,066	119,511	121,243
2007	13	3,746	3,759	1,031	1,059	0	2,090	46,115	49,396	95,511	97,601
2008	18	3,490	3,508	1,317	1,314	0	2,631	29,585	31,268	60,853	63,484
2009	10	3,603	3,613	757	665	0	1,422	27,720	28,434	56,154	57,576
2010	6	3,464	3,470	319	319	0	638	40,012	39,558	79,570	80,208
2011	8	3,354	3,362	450	450	0	900	37,660	36,977	74,637	75,537
2012	2	3,527	3,529	100	70	0	170	37,866	38,578	76,444	76,614
2013	5	3,555	3,560	221	224	0	445	42,145	42,427	84,572	85,017

出典: 国土交通省航空局 空港管理状況

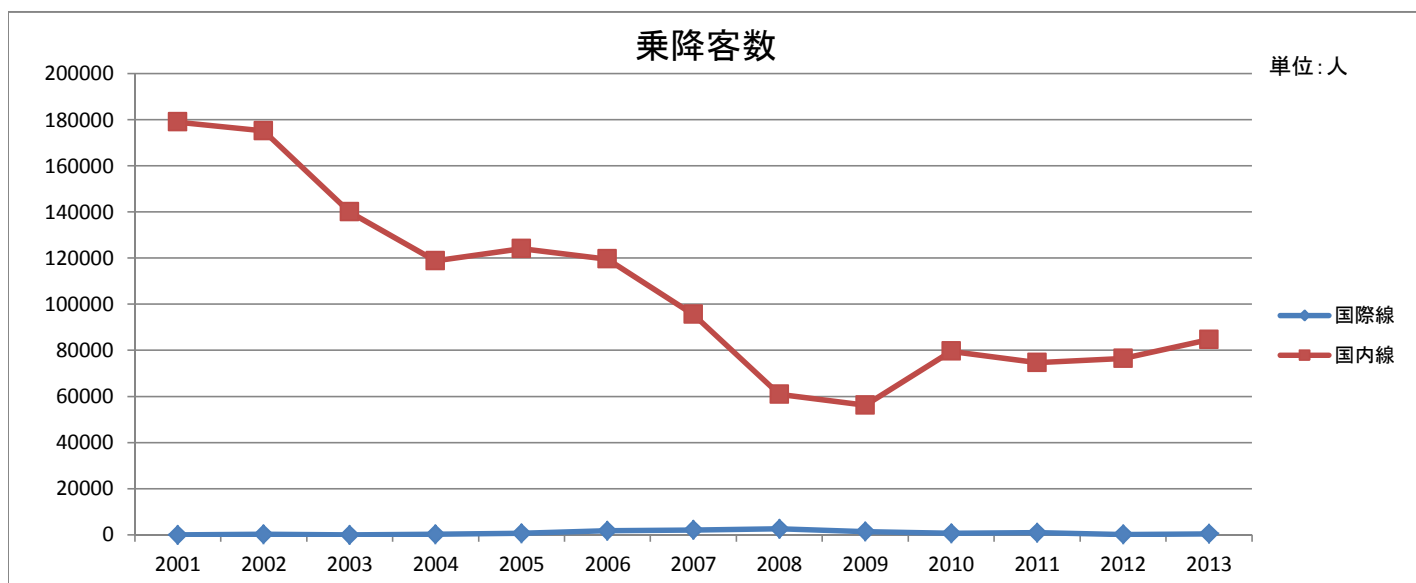
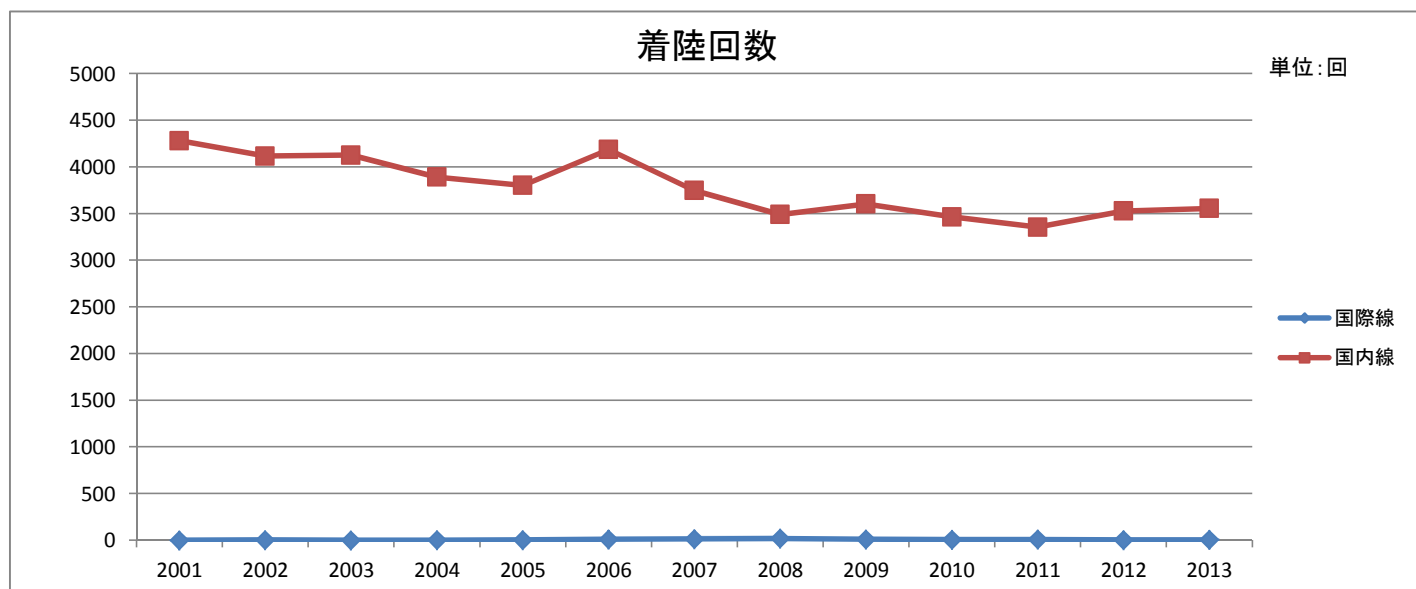

③ 松本空港月次実績一覧(2013年度)

項目 月別	着陸回数(回)			乗降客数(人)							
	国際線	国内線	計	国際線				国内線			合計
				乗客	降客	通過客	小計	乗客	降客	小計	
1月	0	225	225	0	0	0	0	2,652	2,713	5,365	5,365
2月	2	204	206	100	70	0	170	2,646	2,955	5,601	5,771
3月	0	259	259	0	0	0	0	3,549	3,721	7,270	7,270
4月	0	305	305	0	0	0	0	3,114	3,152	6,266	6,266
5月	0	367	367	0	0	0	0	3,589	3,502	7,091	7,091
6月	0	260	260	0	0	0	0	3,569	3,576	7,145	7,145
7月	0	301	301	0	0	0	0	4,424	4,397	8,821	8,821
8月	0	413	413	0	0	0	0	4,456	4,295	8,751	8,751
9月	3	402	405	87	91	0	178	3,734	3,749	7,483	7,661
10月	0	333	333	0	0	0	0	4,116	4,286	8,402	8,402
11月	0	342	342	0	0	0	0	3,383	3,403	6,786	6,786
12月	0	232	232	0	0	0	0	2,925	3,044	5,969	5,969
暦年計	5	3,643	3,648	187	161	0	348	42,157	42,793	84,950	85,298
1月	0	173	173	0	0	0	0	2,759	2,856	5,615	5,615
2月	0	160	160	0	0	0	0	2,626	2,660	5,286	5,286
3月	2	267	269	134	133	0	267	3,450	3,507	6,957	7,224
年度計	5	3,555	3,560	221	224	0	445	42,145	42,427	84,572	85,017

出典：国土交通省航空局 空港管理状況

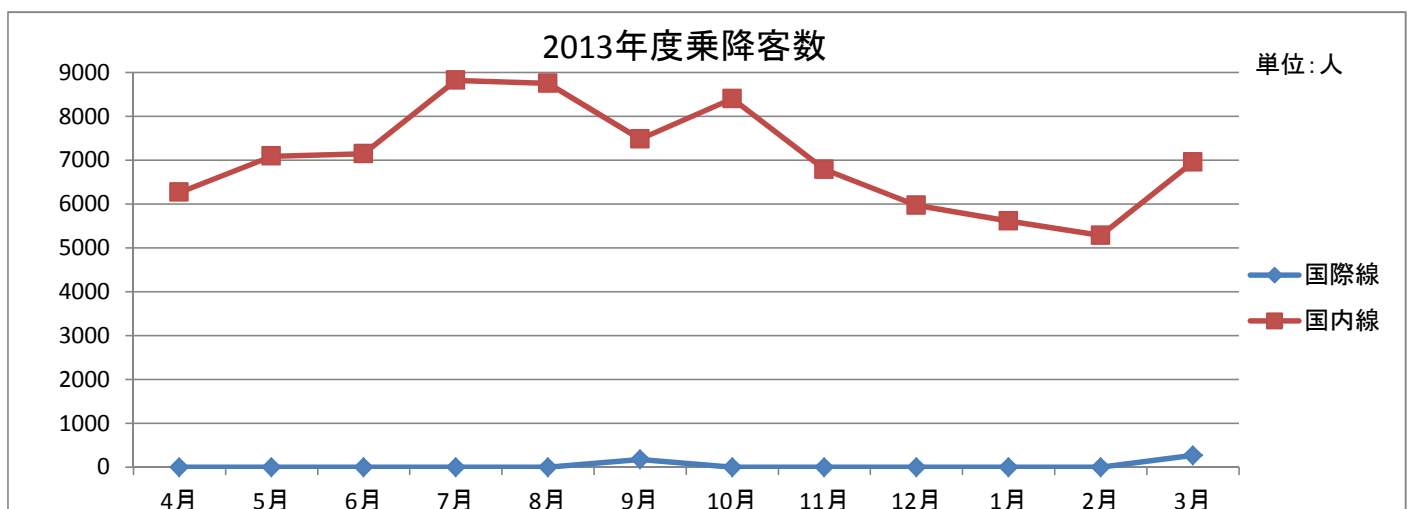
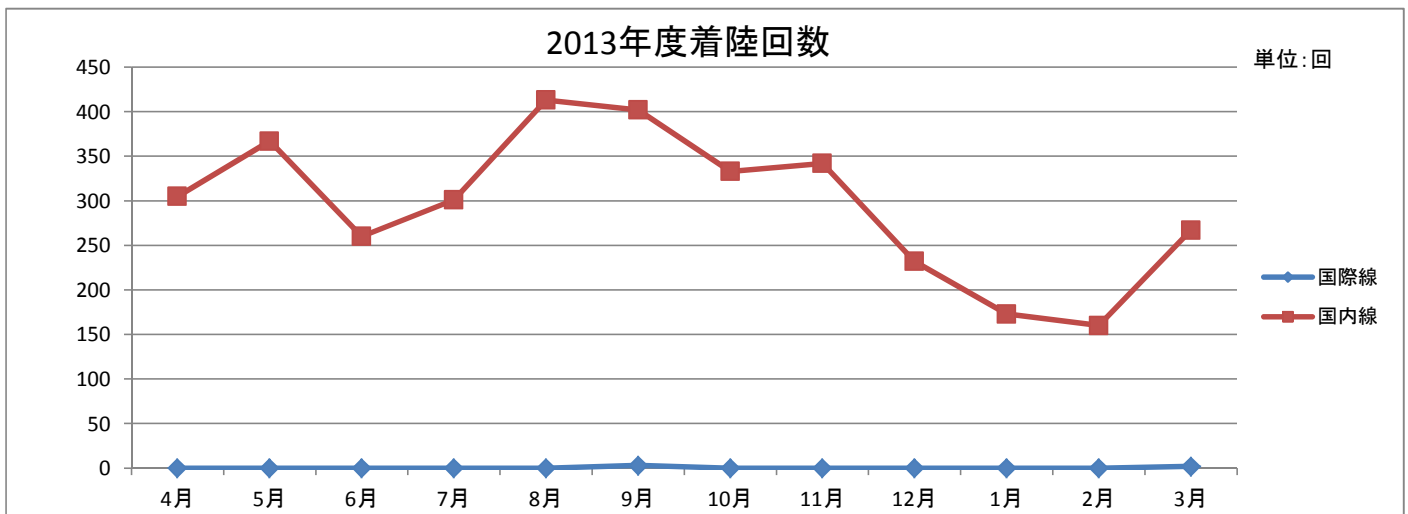

(7) 静岡空港（愛称：富士山静岡空港）

① 静岡空港概要（2014年10月現在）

位置	静岡県牧之原市		
空港種別	地方管理空港		
設置管理者	静岡県		
開港時期	開港	2009年6月4日	
アクセス	http://www.mtfuji-shizuokaairport.jp/access/index.html		
	電車	JR東海 島田駅(バス25分)	
	バス	2路線 57便	
供用時間	13時間(7:30～20:30)		
基本施設	面積	192ヘクタール	
	滑走路	2,500m×60m(12/30)	
	駐機場	8バース	大型ジェット2バース 中型ジェット1バース 小型ジェット5バース
付帯施設	駐車場	約2,000台(無料)	
関係団体	富士山静岡空港利用促進協議会		
就航航空会社	国内	2社	
	国際	3社	
就航便数	国内	6便(日)	
	国際	13便(週)	
就航都市数	国内	4都市	
	国際	3都市	
窓口	静岡県文化・観光部空港利用促進課 静岡県静岡市葵区追手町9番6号 054-221-3355 http://www.pref.shizuoka.jp/kuukou/index.html 静岡県静岡空港管理事務所 静岡県牧之原市坂口3336-4 0548-29-2201 富士山静岡空港株式会社 静岡県牧之原市坂口3336番地4 0548-29-2000 http://www.fujiair.jp/		
方針・戦略等	静岡県総合計画 http://www.pref.shizuoka.jp/kikaku/ki-220/20140331.html		
就航都市	国際	ソウル・上海・台北	
	国内	札幌・福岡・鹿児島・那覇	
就航航空会社	国際	アジアナ航空・中国東方航空・チャイナエアライン	
	国内	全日本空輸・フジドリームエアラインズ	
その他	地方管理空港としては、唯一、指定管理者制度を導入している。 滑走路などの基本施設の建設を静岡県が行い、建設後は県が最終的な管理責任を負う事を前提に、可能な範囲で管理業務を民間会社(富士山静岡空港株式会社)に委託している。		

外観



滑走路(背景に富士山)



② 静岡空港経年実績一覧(2009年度-2013年度)

項目 年度	着陸回数(回)			乗降客数(人)							
	国際線	国内線	計	国際線				国内線			合計
				乗客	降客	通過客	小計	乗客	降客	小計	
2009	776	3,342	4,118	87,375	87,450	0	174,825	175,295	177,725	353,020	527,845
2010	1,005	3,652	4,657	118,565	118,385	0	236,950	158,060	159,911	317,971	554,921
2011	785	2,735	3,520	71,096	72,182	0	143,278	134,062	134,412	268,474	411,752
2012	1,059	2,574	3,633	96,510	96,202	0	192,712	126,719	126,330	253,049	445,761
2013	878	2,744	3,622	83,210	79,617	0	162,827	146,506	150,516	297,022	459,849

出典:国土交通省航空局 空港管理状況、および静岡県交通基盤部 空港経営課提供データ

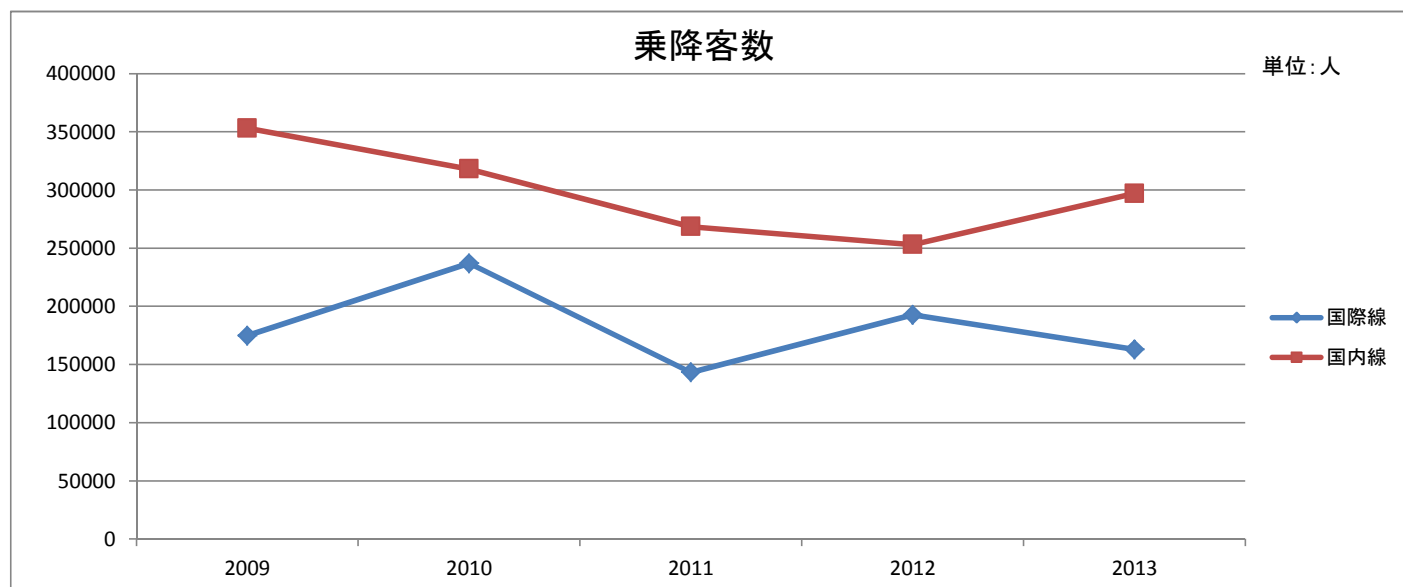
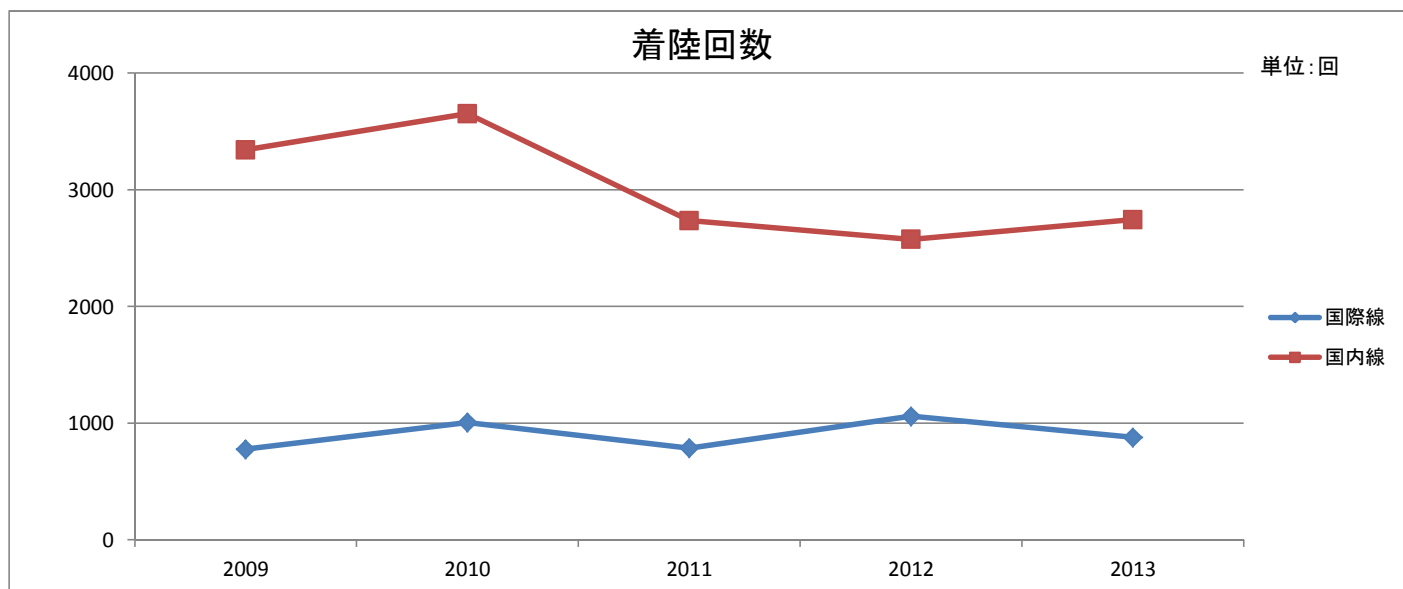

③ 静岡空港月次実績一覧(2013年度)

項目 月別	着陸回数(回)			乗降客数(人)							
	国際線	国内線	計	国際線				国内線			合計
				乗客	降客	通過客	小計	乗客	降客	小計	
1月	86	226	312	6,979	7,920	0	14,899	10,130	11,134	21,264	36,163
2月	76	216	292	7,521	7,334	0	14,855	10,356	10,279	20,635	35,490
3月	90	245	335	7,807	8,126	0	15,933	13,140	11,346	24,486	40,419
4月	88	219	307	7,578	7,072	0	14,650	11,281	12,833	24,114	38,764
5月	91	235	326	7,123	7,551	0	14,674	11,032	12,023	23,055	37,729
6月	80	204	284	7,274	6,748	0	14,022	10,557	10,486	21,043	35,065
7月	84	243	327	8,962	7,647	0	16,609	11,401	11,252	22,653	39,262
8月	100	237	337	11,283	10,065	0	21,348	15,031	15,340	30,371	51,719
9月	68	221	289	6,001	6,466	0	12,467	11,906	12,153	24,059	36,526
10月	65	222	287	6,206	5,709	0	11,915	12,492	12,738	25,230	37,145
11月	59	265	324	5,660	5,383	0	11,043	12,293	12,489	24,782	35,825
12月	63	230	293	6,017	5,029	0	11,046	12,225	11,515	23,740	34,786
暦年計	950	2,763	3,713	88,411	85,050	0	173,461	141,844	143,588	285,432	458,893
1月	60	227	287	5,609	6,893	0	12,502	11,053	12,069	23,122	35,624
2月	56	206	262	6,336	5,726	0	12,062	12,301	12,481	24,782	36,844
3月	64	235	299	5,161	5,328	0	10,489	14,934	15,137	30,071	40,560
年度計	878	2,744	3,622	83,210	79,617	0	162,827	146,506	150,516	297,022	459,849

出典：静岡県交通基盤部 空港経営課提供データ

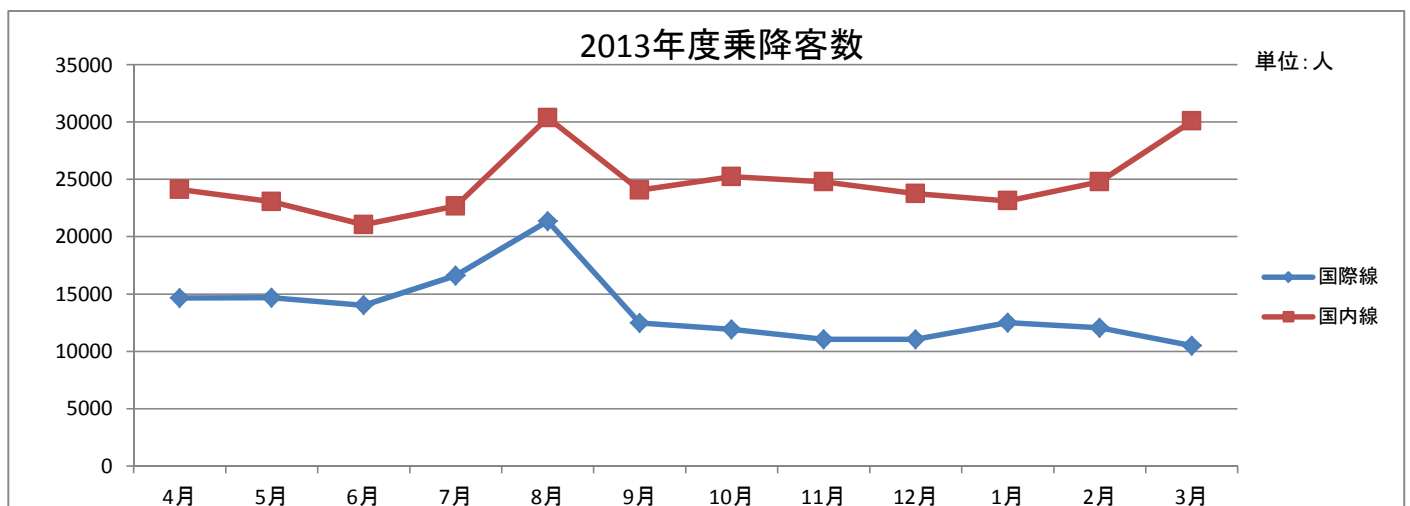
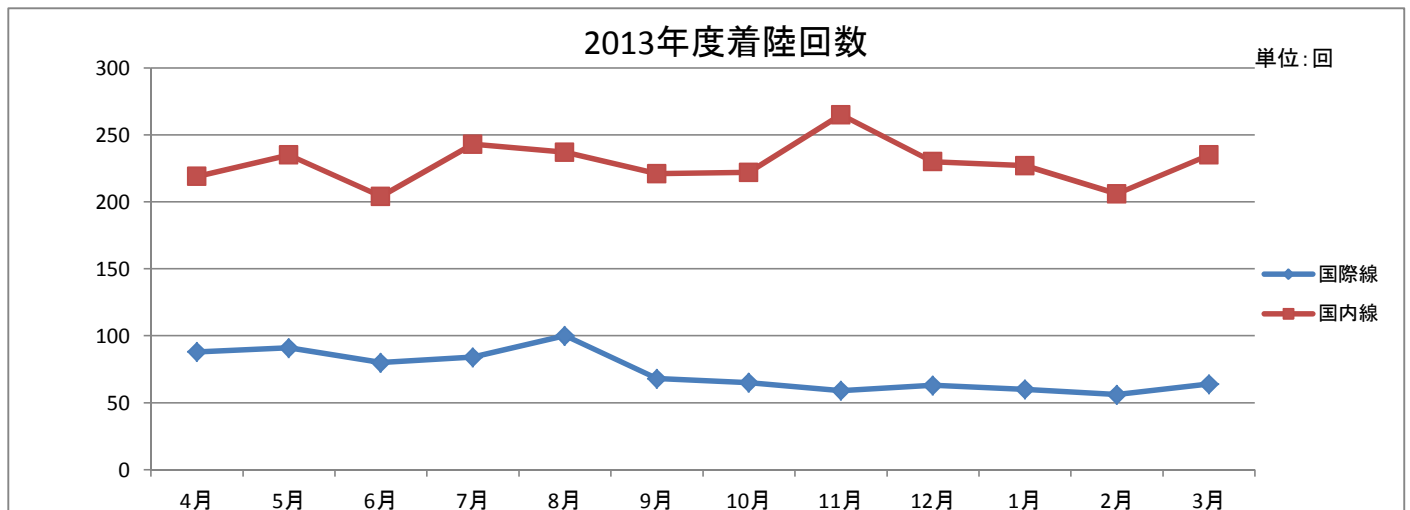

(8) 名古屋飛行場（通称：県営名古屋空港）

① 名古屋飛行場概要（2014年10月末現在）

位置	愛知県西春日井郡豊山町
空港種別	その他の空港
設置管理者	愛知県
開港時期	開港 1960年2月（2005年2月17日県営空港化）
アクセス	http://www.nagoya-airport-bldg.co.jp/access/index.html 電車 名古屋駅（JR東海・名鉄・近鉄・名古屋市営地下鉄）（バス約20分） JR東海 勝川駅（バス約20分） 名古屋鉄道 西春駅（バス約20分） バス 3路線 多便
供用時間	15時間（7:00～22:00）
基本施設	面積 171ヘクタール 滑走路 2,740m×45m（16/34） 駐機場 94バース（通勤用・ビジネス機用 19バース、小型機用 75バース）
付帯施設	駐車場 約940台（有料＜通勤用・航空利用者は120時間（5日間）無料＞） ※①平成26年12月下旬～：約1350台 ※②平成27年4月1日より駐車場料金が改訂予定 1日あたり1,000円（混雑時は2,000円）詳細は以下まで HP: http://www.pref.aichi.jp/kouku/
関係団体	県営名古屋1社
就航航空会社	国内 ー 国際 16便（日）
就航便数	国内 ー 国際 7都市
就航都市数	国内 ー 国際 ー
窓口	愛知県地域振興部航空対策課 愛知県名古屋市中区三の丸三丁目1番2号 052-954-6129 http://www.pref.aichi.jp/kouku/ 名古屋空港ビルディング株式会社 愛知県西春日井郡豊山町名古屋空港内 0568-28-1221 http://www.nagoya-airport-bldg.co.jp/index.html
方針・戦略等	名古屋空港新展開基本計画 http://www.福岡・熊本・青森・花巻・新潟・高知・山形
就航都市	国内 フジドリームエアラインズ
就航航空会社	国内 ー
その他	通勤用・航空、ビジネス機など小型航空機を中心とする様々な航空活動に対応するわが国のモデルとなるような新しい都市型空港として活用していく。 （「名古屋空港新展開基本計画」愛知県）



駐機場の全景



搭乗の状況



② 名古屋飛行場経年実績一覧(2001年度-2013年度)

項目 年度	着陸回数(回)			乗降客数(人)							
	国際線	国内線	計	国際線				国内線			合計
				乗客	降客	通過客	小計	乗客	降客	小計	
2001	11,254	47,732	58,986	1,890,919	1,892,927	177,588	3,961,434	3,186,429	3,255,530	6,441,959	10,403,393
2002	11,003	48,842	59,845	1,885,767	1,936,413	187,586	4,009,766	3,252,671	3,310,006	6,562,677	10,572,443
2003	10,149	50,094	60,243	1,476,039	1,471,204	184,463	3,131,706	3,279,598	3,326,097	6,605,695	9,737,401
2004	10,513	47,148	57,661	1,779,003	1,782,503	152,238	3,713,744	2,916,935	2,960,433	5,877,368	9,591,112
2005	74	18,895	18,969	795	1,240	0	2,035	151,559	154,185	305,744	307,779
2006	88	21,678	21,766	1,103	1,205	0	2,308	204,981	210,984	415,965	418,273
2007	110	22,230	22,340	1,230	1,247	0	2,477	210,822	220,807	431,629	434,106
2008	73	22,342	22,415	42	64	0	106	203,467	208,712	412,179	412,285
2009	39	22,582	22,621	269	246	0	515	218,269	223,181	441,450	441,965
2010	47	22,107	22,154	215	241	0	456	201,282	204,387	405,669	406,125
2011	48	18,622	18,670	273	238	0	511	161,669	161,741	323,410	323,921
2012	56	19,643	19,699	566	537	0	1,103	248,364	250,576	498,940	500,043
2013	61	19,958	20,019	445	324	0	769	309,070	309,721	618,791	619,560

出典:国土交通省航空局 空港管理状況、および愛知県地域振興部航空対策課提供データ

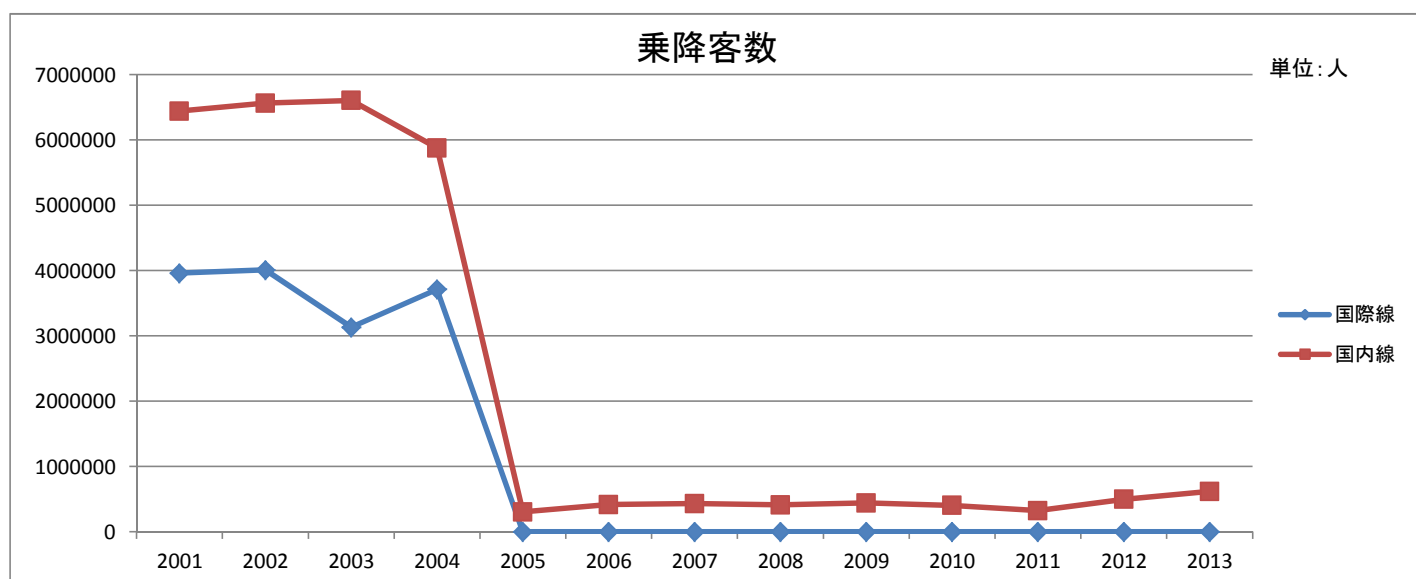
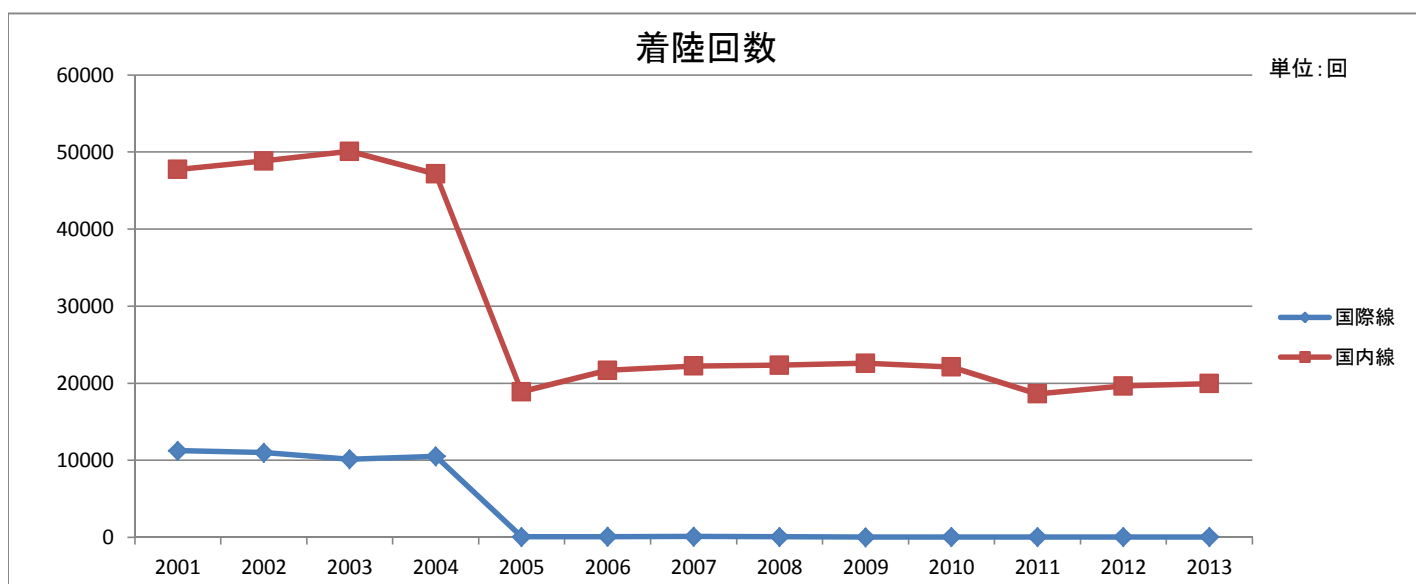

③ 名古屋飛行場月次実績一覧(2013年度)

項目 月別	着陸回数(回)			乗降客数(人)							
	国際線	国内線	計	国際線				国内線			合計
				乗客	降客	通過客	小計	乗客	降客	小計	
1月	4	1,554	1,558	13	18	0	31	15,444	16,849	32,293	32,324
2月	4	1,521	1,525	25	22	0	47	17,239	17,999	35,238	35,285
3月	1	1,690	1,691	17	6	0	23	23,311	23,627	46,938	46,961
4月	4	1,552	1,556	27	17	0	44	24,026	22,951	46,977	47,021
5月	5	1,614	1,619	37	27	0	64	26,948	27,769	54,717	54,781
6月	5	1,507	1,512	31	25	0	56	24,894	25,156	50,050	50,106
7月	5	1,728	1,733	16	31	0	47	28,633	27,552	56,185	56,232
8月	4	1,695	1,699	131	20	0	151	33,634	33,827	67,461	67,612
9月	4	1,610	1,614	31	15	0	46	28,590	28,907	57,497	57,543
10月	7	1,869	1,876	34	31	0	65	27,543	27,770	55,313	55,378
11月	7	1,738	1,745	34	46	0	80	23,455	23,356	46,811	46,891
12月	6	1,725	1,731	23	33	0	56	22,276	20,704	42,980	43,036
暦年計	56	19,803	19,859	419	291	0	710	295,993	296,467	592,460	593,170
1月	4	1,716	1,720	16	20	0	36	19,560	21,315	40,875	40,911
2月	4	1,505	1,509	24	25	0	49	22,308	22,313	44,621	44,670
3月	6	1,699	1,705	41	34	0	75	27,203	28,101	55,304	55,379
年度別	61	19,958	20,019	445	324	0	769	309,070	309,721	618,791	619,560

出典:愛知県地域振興部航空対策課提供データ

