

中部圏（東海 3 県・北陸 3 県・中部 5 県・中部 9 県）

景気動向指数 資料編

— 2017 年 2 月分 —

2017 年 5 月

公益財団法人中部圏社会経済研究所

中部圏（東海3県・北陸3県・中部5県・中部9県）

景気動向指数 資料編

— 2017年2月分 —

目次

| | |
|-----------------------------------|----|
| C I 先行指数の動向 東海3県 | 1 |
| C I 先行指数の動向 北陸3県 | 3 |
| C I 先行指数の動向 中部5県 | 5 |
| C I 先行指数の動向 中部9県 | 7 |
| C I 一致指数の動向 東海3県 | 9 |
| C I 一致指数の動向 北陸3県 | 11 |
| C I 一致指数の動向 中部5県 | 13 |
| C I 一致指数の動向 中部9県 | 15 |
| C I（コンポジット・インデックス）時系列グラフ | 17 |
| C I（コンポジット・インデックス）時系列表 | 18 |
| （参考） D I（ディフュージョン・インデックス）変化方向表 | 20 |
| （参考） D I（ディフュージョン・インデックス）時系列グラフ | 23 |
| （参考） D I（ディフュージョン・インデックス）時系列表 | 24 |
| （参考） 累積D I（ディフュージョン・インデックス）時系列グラフ | 26 |
| 先行指数 個別系列の動き | 27 |
| 一致指数 個別系列の動き | 31 |
| 中部圏景気基準日付 | 38 |
| 採用系列一覧 | 39 |

景気動向指数の詳細については、内閣府「景気動向指数の利用の手引」(<http://www.esri.cao.go.jp/jp/stat/di/di3.html>)を参照。

中部圏（東海3県・北陸3県・中部5県・中部9県）景気動向指数における採用系列については本資料39頁「採用系列一覧」を参照。

なお、本資料における東海3県とは、岐阜県、愛知県、三重県を指す。北陸3県とは、富山県、石川県、福井県を指す。中部5県とは、長野県、岐阜県、静岡県、愛知県、三重県を指す。中部9県とは、富山県、石川県、福井県、長野県、岐阜県、静岡県、愛知県、三重県、滋賀県を指す。

C I 先行指数の動向 東海3県

①先行指数の推移

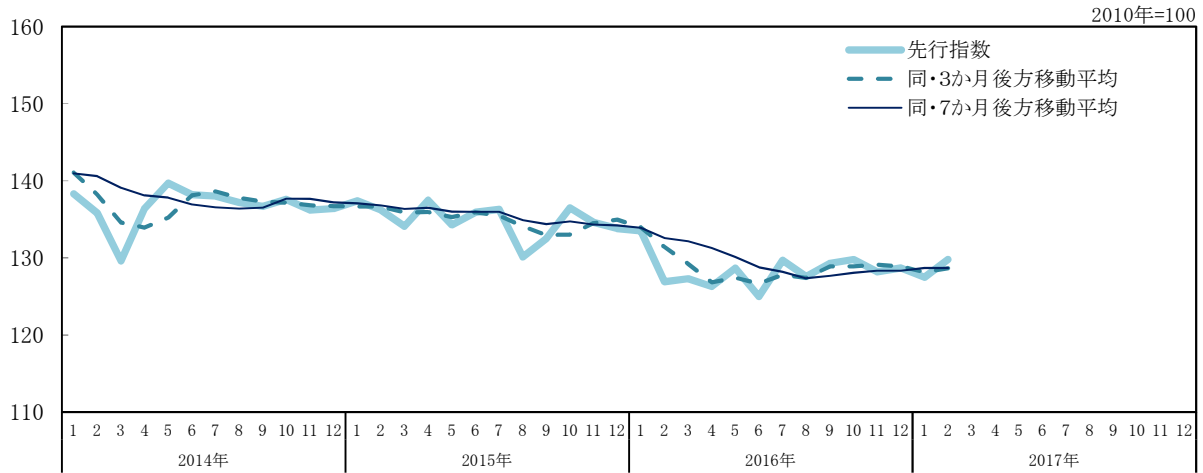

②先行指数採用系列の寄与度

| | | 2016年 | | | | 2017年 | |
|---|-----------|-------|-------|-------|-------|-------|-------|
| | | 9月 | 10月 | 11月 | 12月 | 1月 | 2月 |
| C I 先行指数 | | 129.3 | 129.8 | 128.2 | 128.7 | 127.5 | 129.8 |
| | 前月差(ポイント) | 1.7 | 0.5 | -1.6 | 0.5 | -1.2 | 2.3 |
| L1 新規求人数 | 前月比伸び率(%) | 4.1 | -0.3 | -2.8 | 9.9 | -6.8 | -1.3 |
| | 寄与度 | 2.26 | -0.34 | -2.14 | 3.02 | -2.82 | -1.18 |
| | (内訳) 岐阜県 | 0.21 | -0.28 | -0.50 | -0.23 | 0.73 | -1.28 |
| | 愛知県 | 0.79 | -0.14 | -0.67 | 1.79 | -1.76 | -0.27 |
| | 三重県 | 1.26 | 0.08 | -0.98 | 1.46 | -1.79 | 0.37 |
| L2 新設住宅着工床面積(貸家) | 前月比伸び率(%) | 6.7 | 2.0 | 15.4 | -44.3 | 32.1 | 18.9 |
| | 寄与度 | -0.98 | 0.12 | 0.31 | -2.55 | 2.30 | 0.63 |
| | (内訳) 岐阜県 | -0.30 | -0.83 | 0.50 | -0.54 | 0.63 | -0.20 |
| | 愛知県 | 0.37 | 0.04 | 0.65 | -1.97 | 1.22 | 0.79 |
| | 三重県 | -1.05 | 0.91 | -0.84 | -0.04 | 0.45 | 0.04 |
| L3 鉱工業用生産財生産指数 三重県 | 前月比伸び率(%) | -4.7 | 4.2 | 3.5 | -1.9 | 0.3 | -4.3 |
| | 寄与度 | -0.81 | 0.49 | 0.36 | -0.38 | -0.03 | -0.69 |
| L4 耐久消費財出荷指数 愛知県 | 前月比伸び率(%) | 2.9 | 0.2 | -6.7 | 1.6 | -5.9 | 2.8 |
| | 寄与度 | 0.38 | 0.03 | -0.98 | 0.24 | -0.80 | 0.43 |
| L5 内閣府景気ウォッチャー調査 景気の先行き判断D I (各分野計) 東海 | 前月差 | 0.0 | 2.7 | -0.2 | 0.0 | -2.9 | 4.2 |
| | 寄与度 | -0.01 | 0.74 | -0.07 | -0.03 | -0.82 | 1.15 |

| | | 2016年 | | | | 2017年 | |
|--|-----------|-------|-------|-------|-------|-------|-------|
| | | 9月 | 10月 | 11月 | 12月 | 1月 | 2月 |
| L6 中部経済連合会景気動向調査 中部圏の景況感 景況判断D1 見通し | 前月差 | -1.7 | 1.1 | 1.1 | 1.1 | 1.3 | 1.3 |
| | 寄与度 | -0.18 | 0.06 | 0.06 | 0.05 | 0.08 | 0.09 |
| L7 国内銀行貸出金残高（前年同月比） | 前月差 | 0.1 | 0.5 | 0.4 | 0.2 | 0.4 | 0.2 |
| | 寄与度 | 0.95 | -0.76 | 0.76 | 0.09 | 0.92 | 1.96 |
| | (内訳) 岐阜県 | 0.68 | -0.59 | -0.26 | -0.56 | 0.58 | 0.38 |
| | 愛知県 | 0.01 | 0.63 | 0.30 | 0.24 | 0.24 | 0.01 |
| | 三重県 | 0.27 | -0.80 | 0.72 | 0.41 | 0.10 | 1.58 |
| 一致指数トレンド成分 | 寄与度 | 0.13 | 0.07 | 0.18 | 0.05 | -0.03 | -0.06 |
| 3か月後方移動平均 | | 128.9 | 128.9 | 129.1 | 128.9 | 128.1 | 128.7 |
| | 前月差(ポイント) | 1.44 | 0.03 | 0.20 | -0.20 | -0.77 | 0.54 |
| 7か月後方移動平均 | | 127.7 | 128.1 | 128.3 | 128.3 | 128.7 | 128.7 |
| | 前月差(ポイント) | 0.34 | 0.36 | 0.27 | 0.00 | 0.36 | 0.01 |

(注)一部の系列は他の数値で代替している。具体的には本資料39頁「採用系列一覧」を参照。

C I 先行指数の動向 北陸3県

①先行指数の推移

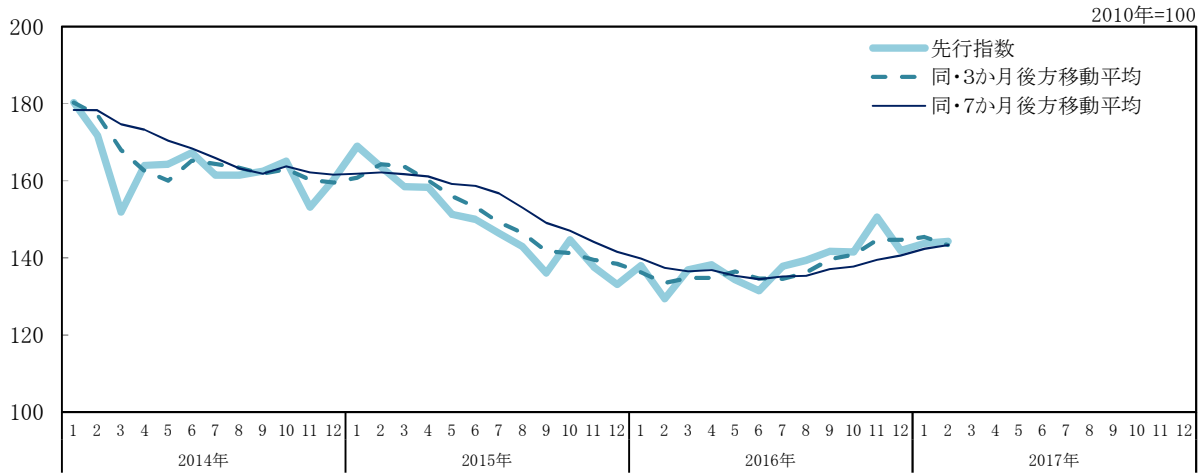

②先行指数採用系列の寄与度

| | | 2016年 | | | | 2017年 | |
|---|-----------|-------|-------|-------|-------|-------|-------|
| | | 9月 | 10月 | 11月 | 12月 | 1月 | 2月 |
| C I 先行指数 | | 141.7 | 141.5 | 150.6 | 141.9 | 143.8 | 144.3 |
| | 前月差(ポイント) | 2.3 | -0.2 | 9.1 | -8.7 | 1.9 | 0.5 |
| L1 新規求人数 | 前月比伸び率(%) | 3.7 | -0.6 | 0.6 | 4.1 | -5.2 | 4.2 |
| | 寄与度 | 3.00 | -1.20 | -0.11 | 3.54 | -4.70 | 1.87 |
| | (内訳) 富山県 | 0.36 | 0.42 | 0.04 | 1.17 | -2.62 | 1.05 |
| | 石川県 | 0.88 | -0.35 | 0.71 | 0.30 | -1.29 | 2.93 |
| | 福井県 | 1.76 | -1.27 | -0.87 | 2.07 | -0.78 | -2.11 |
| L2 新設住宅着工床面積(貸家) | 前月比伸び率(%) | 9.8 | -12.2 | 35.6 | -43.9 | 73.4 | -22.9 |
| | 寄与度 | 1.16 | -2.67 | 3.27 | -5.77 | 6.19 | -3.45 |
| | (内訳) 富山県 | -0.16 | 0.63 | 0.79 | -1.84 | 0.90 | -0.27 |
| | 石川県 | 1.32 | -2.03 | 2.06 | -4.23 | 4.15 | -2.06 |
| | 福井県 | -0.00 | -1.27 | 0.42 | 0.29 | 1.14 | -1.12 |
| L3 生産指数(鉱工業) 石川県 | 前月比伸び率(%) | 3.5 | 9.1 | 3.7 | -11.3 | 2.1 | 5.0 |
| | 寄与度 | 1.10 | 2.79 | 1.13 | -3.74 | 0.59 | 1.57 |
| L4 内閣府景気ウォッチャー調査 景気の先行き判断D I (各分野計) 北陸 | 前月差 | -0.3 | 2.6 | 1.9 | 1.0 | -0.7 | -1.7 |
| | 寄与度 | -0.05 | 1.35 | 1.04 | 0.57 | -0.29 | -0.77 |

| | | 2016年 | | | | 2017年 | | |
|------------|-----------------------------------|------------|---------------|---------------|---------------|---------------|---------------|----------------|
| | | 9月 | 10月 | 11月 | 12月 | 1月 | 2月 | |
| L5 | 日本銀行金沢支店北陸短観 業況判断D I (全産業) 先行き | 前月差 寄与度 | 0.3 0.09 | -0.3 -0.29 | -0.3 -0.31 | -0.3 -0.32 | 0.7 0.26 | 0.7 0.26 |
| L6 | 国内銀行貸出金残高 (前年同月比) | 前月差 寄与度 | -0.5 -3.00 | -0.1 -0.28 | 0.7 3.98 | -0.4 -3.10 | -0.0 -0.27 | 0.1 0.96 |
| | (内訳) | | | | | | | |
| | 富山県 | | -1.08 | -0.41 | 1.23 | -0.40 | 0.15 | -0.20 |
| | 石川県 | | 0.83 | -1.87 | 1.07 | -0.23 | -0.42 | 0.62 |
| | 福井県 | | -2.75 | 1.99 | 1.69 | -2.47 | 0.00 | 0.53 |
| 一致指数トレンド成分 | | 寄与度 | 0.06 | 0.13 | 0.09 | 0.10 | 0.09 | 0.11 |
| 3か月後方移動平均 | | 前月差(ポイント) | 139.6 3.40 | 140.9 1.24 | 144.6 3.73 | 144.7 0.07 | 145.4 0.76 | 143.3 -2.10 |
| 7か月後方移動平均 | | 前月差(ポイント) | 137.1 1.75 | 137.8 0.66 | 139.5 1.77 | 140.6 1.09 | 142.4 1.76 | 143.3 0.92 |

(注)一部の系列は他の数値で代替している。具体的には本資料39頁「採用系列一覧」を参照。

C I 先行指数の動向 中部5県

①先行指数の推移

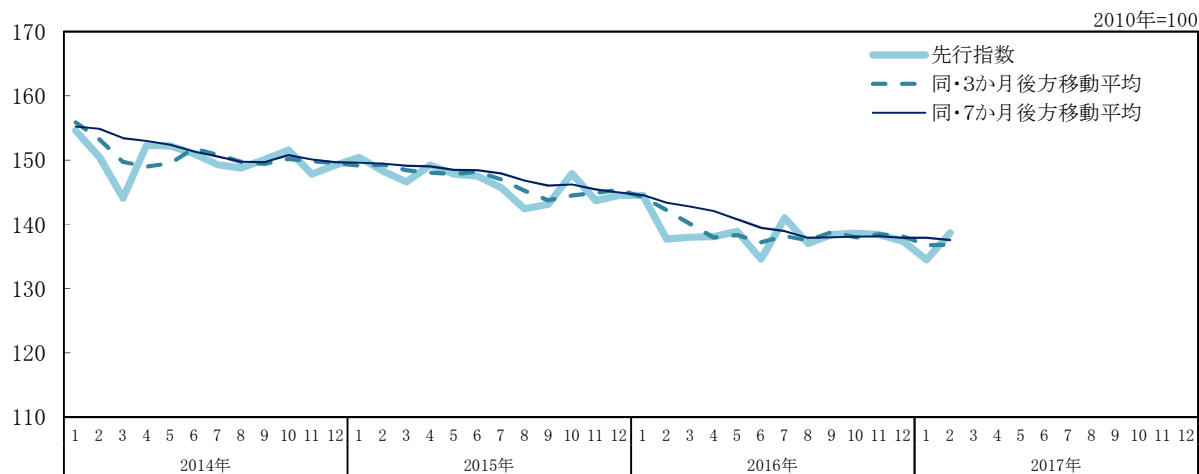

②先行指数採用系列の寄与度

| | | 2016年 | | | | 2017年 | |
|---|-----------|-------|-------|-------|-------|-------|-------|
| | | 9月 | 10月 | 11月 | 12月 | 1月 | 2月 |
| C I 先行指数 | | 138.4 | 138.6 | 138.4 | 137.4 | 134.5 | 138.7 |
| | 前月差(ポイント) | 1.4 | 0.2 | -0.2 | -1.0 | -2.9 | 4.2 |
| L1 新規求人数 | 前月比伸び率(%) | 3.6 | 0.5 | -2.3 | 7.6 | -5.0 | -1.0 |
| | 寄与度 | 2.00 | 0.52 | -1.93 | 2.27 | -2.11 | -1.03 |
| | (内訳) 長野県 | -0.18 | 0.16 | 0.11 | 0.23 | -0.53 | 0.11 |
| | 岐阜県 | 0.16 | -0.21 | -0.39 | -0.18 | 0.55 | -0.97 |
| | 静岡県 | 0.45 | 0.62 | -0.39 | -0.23 | 0.55 | -0.24 |
| | 愛知県 | 0.61 | -0.11 | -0.51 | 1.31 | -1.33 | -0.20 |
| | 三重県 | 0.97 | 0.06 | -0.75 | 1.12 | -1.36 | 0.28 |
| L2 新設住宅着工床面積(貸家) | 前月比伸び率(%) | 7.7 | -1.7 | 15.9 | -40.6 | 20.2 | 20.7 |
| | 寄与度 | 0.00 | -0.92 | -0.42 | -1.57 | -0.33 | 2.52 |
| | (内訳) 長野県 | 0.50 | -0.35 | -1.45 | 1.07 | -1.30 | 1.44 |
| | 岐阜県 | -0.23 | -0.63 | 0.38 | -0.42 | 0.48 | -0.15 |
| | 静岡県 | 0.26 | -0.67 | 0.78 | -0.75 | -0.78 | 0.61 |
| | 愛知県 | 0.28 | 0.03 | 0.50 | -1.44 | 0.93 | 0.60 |
| | 三重県 | -0.81 | 0.70 | -0.64 | -0.03 | 0.34 | 0.03 |
| L3 鉱工業用生産財生産指数 三重県 | 前月比伸び率(%) | -4.7 | 4.2 | 3.5 | -1.9 | 0.3 | -4.3 |
| | 寄与度 | -0.61 | 0.38 | 0.29 | -0.28 | -0.01 | -0.51 |
| L4 耐久消費財出荷指数 愛知県 | 前月比伸び率(%) | 2.9 | 0.2 | -6.7 | 1.6 | -5.9 | 2.8 |
| | 寄与度 | 0.28 | 0.02 | -0.75 | 0.18 | -0.61 | 0.32 |
| L5 内閣府景気ウォッチャー調査 景気の先行き判断D I (各分野計) 東海 | 前月差 | 0.0 | 2.7 | -0.2 | 0.0 | -2.9 | 4.2 |
| | 寄与度 | -0.00 | 0.57 | -0.06 | -0.02 | -0.63 | 0.87 |

| | | 2016年 | | | | 2017年 | | |
|------------|--------------------------------------|------------|-------|-------|-------|-------|-------|-------|
| | | 9月 | 10月 | 11月 | 12月 | 1月 | 2月 | |
| L6 | 中部経済連合会景気動向調査 中部圏の景況感 景況判断D I 見通し | 前月差 寄与度 | -1.7 | 1.1 | 1.1 | 1.1 | 1.3 | 1.3 |
| | | | -0.14 | 0.04 | 0.04 | 0.04 | 0.06 | 0.06 |
| L7 | 国内銀行貸出金残高（前年同月比） | 前月差 寄与度 | -0.1 | 0.4 | 0.5 | -0.2 | 0.3 | 0.2 |
| | (内訳) 長野県 | | -0.18 | -0.39 | 2.47 | -1.57 | 0.76 | 1.99 |
| | 岐阜県 | | -0.06 | 0.22 | 1.50 | -0.07 | 0.07 | 0.20 |
| | 静岡県 | | 0.52 | -0.45 | -0.20 | -0.43 | 0.44 | 0.29 |
| | 愛知県 | | -0.84 | -0.03 | 0.38 | -1.56 | -0.01 | 0.30 |
| | 三重県 | | 0.00 | 0.48 | 0.23 | 0.18 | 0.18 | 0.00 |
| | | | 0.20 | -0.61 | 0.55 | 0.31 | 0.07 | 1.20 |
| 一致指数トレンド成分 | | 寄与度 | 0.06 | 0.00 | 0.10 | 0.03 | -0.02 | -0.03 |
| 3か月後方移動平均 | | 前月差(ポイント) | 138.8 | 138.0 | 138.5 | 138.1 | 136.8 | 136.9 |
| | | | 1.27 | -0.80 | 0.47 | -0.34 | -1.36 | 0.10 |
| 7か月後方移動平均 | | 前月差(ポイント) | 138.0 | 138.1 | 138.1 | 137.9 | 137.9 | 137.6 |
| | | | 0.10 | 0.09 | 0.04 | -0.22 | -0.01 | -0.33 |

(注)一部の系列は他の数値で代替している。具体的には本資料39頁「採用系列一覧」を参照。

C I 先行指数の動向 中部9県

①先行指数の推移

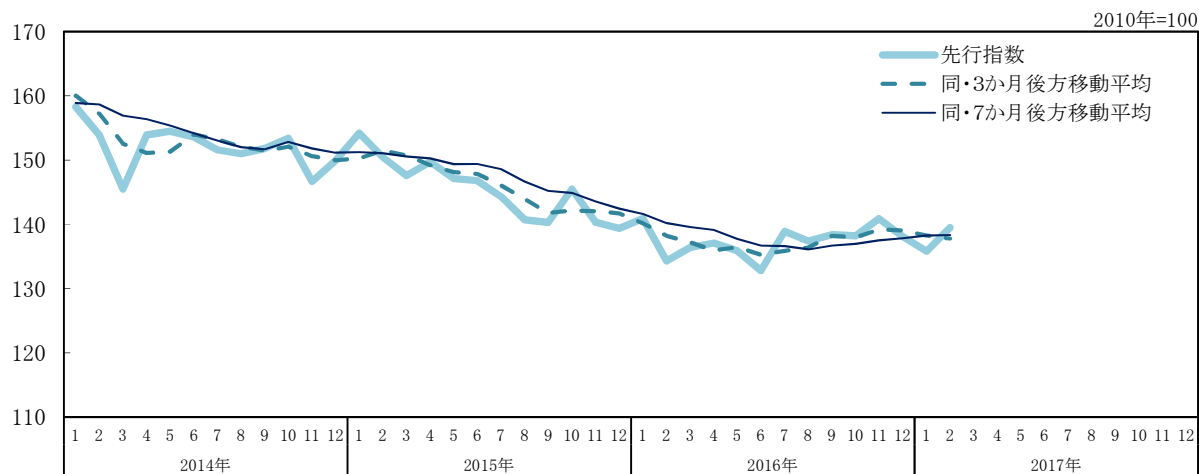

②先行指数採用系列の寄与度

| | | 2016年 | | | | 2017年 | |
|---|-----------|-------|-------|-------|-------|-------|-------|
| | | 9月 | 10月 | 11月 | 12月 | 1月 | 2月 |
| C I 先行指数 | | 138.4 | 138.2 | 140.9 | 138.1 | 135.8 | 139.5 |
| | 前月差(ポイント) | 1.0 | -0.2 | 2.7 | -2.8 | -2.3 | 3.7 |
| L1 新規求人数 | 前月比伸び率(%) | 3.5 | 0.4 | -2.0 | 7.3 | -5.2 | -0.6 |
| | 寄与度 | 2.02 | -0.17 | -0.81 | 2.49 | -3.23 | 0.08 |
| | (内訳) 富山県 | 0.09 | 0.11 | 0.01 | 0.30 | -0.68 | 0.27 |
| | 石川県 | 0.23 | -0.09 | 0.18 | 0.08 | -0.33 | 0.79 |
| | 福井県 | 0.46 | -0.34 | -0.22 | 0.53 | -0.20 | -0.54 |
| | 長野県 | -0.11 | 0.10 | 0.06 | 0.14 | -0.32 | 0.06 |
| | 岐阜県 | 0.10 | -0.13 | -0.23 | -0.11 | 0.33 | -0.59 |
| | 静岡県 | 0.27 | 0.37 | -0.24 | -0.14 | 0.34 | -0.14 |
| | 愛知県 | 0.36 | -0.07 | -0.31 | 0.81 | -0.81 | -0.12 |
| | 三重県 | 0.58 | 0.04 | -0.45 | 0.68 | -0.82 | 0.17 |
| | 滋賀県 | 0.03 | -0.16 | 0.39 | 0.20 | -0.74 | 0.18 |
| L2 新設住宅着工床面積(貸家) | 前月比伸び率(%) | 6.7 | -1.5 | 16.2 | -40.1 | 20.7 | 20.0 |
| | 寄与度 | -0.18 | -1.00 | 0.73 | -2.59 | 1.31 | 1.10 |
| | (内訳) 富山県 | -0.04 | 0.17 | 0.20 | -0.47 | 0.23 | -0.07 |
| | 石川県 | 0.35 | -0.53 | 0.53 | -1.08 | 1.08 | -0.53 |
| | 福井県 | -0.00 | -0.34 | 0.11 | 0.07 | 0.29 | -0.29 |
| | 長野県 | 0.30 | -0.21 | -0.77 | 0.65 | -0.79 | 0.86 |
| | 岐阜県 | -0.14 | -0.38 | 0.23 | -0.25 | 0.29 | -0.09 |
| | 静岡県 | 0.15 | -0.40 | 0.47 | -0.45 | -0.47 | 0.37 |
| | 愛知県 | 0.17 | 0.02 | 0.30 | -0.98 | 0.56 | 0.36 |
| | 三重県 | -0.49 | 0.42 | -0.39 | -0.02 | 0.20 | 0.02 |
| | 滋賀県 | -0.49 | 0.25 | 0.05 | -0.06 | -0.09 | 0.46 |
| L3 生産指数(鉱工業) 石川県 | 前月比伸び率(%) | 3.5 | 9.1 | 3.7 | -11.3 | 2.1 | 5.0 |
| | 寄与度 | 0.29 | 0.76 | 0.29 | -0.89 | 0.15 | 0.40 |
| L4 鉱工業用生産財生産指数 三重県 | 前月比伸び率(%) | -4.7 | 4.2 | 3.5 | -1.9 | 0.3 | -4.3 |
| | 寄与度 | -0.37 | 0.23 | 0.17 | -0.17 | -0.01 | -0.31 |
| L5 耐久消費財出荷指数 愛知県 | 前月比伸び率(%) | 2.9 | 0.2 | -6.7 | 1.6 | -5.9 | 2.8 |
| | 寄与度 | 0.17 | 0.01 | -0.46 | 0.11 | -0.37 | 0.20 |
| L6 内閣府景気ウォッチャー調査 景気の先行き判断D I (各分野計) 東海 | 前月差 | 0.0 | 2.7 | -0.2 | 0.0 | -2.9 | 4.2 |
| | 寄与度 | -0.00 | 0.34 | -0.03 | -0.01 | -0.38 | 0.53 |
| L7 内閣府景気ウォッチャー調査 景気の先行き判断D I (各分野計) 北陸 | 前月差 | -0.3 | 2.6 | 1.9 | 1.0 | -0.7 | -1.7 |
| | 寄与度 | -0.02 | 0.34 | 0.26 | 0.14 | -0.09 | -0.21 |

| | | 2016年 | | | | 2017年 | |
|------------|---------------------|-----------|-------|-------|-------|-------|-------|
| | | 9月 | 10月 | 11月 | 12月 | 1月 | 2月 |
| L8 | 中部経済連合会景気動向調査 | 前月差 | -1.7 | 1.1 | 1.1 | 1.1 | 1.3 |
| | 中部圏の景況感 景況判断D I 見通し | 寄与度 | -0.08 | 0.03 | 0.03 | 0.02 | 0.04 |
| L9 | 日本銀行金沢支店北陸短観 | 前月差 | 0.3 | -0.3 | -0.3 | -0.3 | 0.7 |
| | 業況判断D I (全産業) 先行き | 寄与度 | 0.02 | -0.08 | -0.08 | -0.08 | 0.07 |
| L10 | 国内銀行貸出金残高(前年同月比) | 前月差 | -0.1 | 0.2 | 0.5 | -0.3 | 0.2 |
| | | 寄与度 | -0.89 | -0.64 | 2.46 | -1.85 | 0.21 |
| | (内訳) | | | | | | |
| | 富山県 | | -0.28 | -0.11 | 0.32 | -0.10 | 0.04 |
| | 石川県 | | 0.22 | -0.49 | 0.27 | -0.06 | -0.11 |
| | 福井県 | | -0.73 | 0.52 | 0.43 | -0.63 | 0.00 |
| | 長野県 | | -0.04 | 0.13 | 0.79 | -0.05 | 0.04 |
| | 岐阜県 | | 0.31 | -0.27 | -0.12 | -0.26 | 0.27 |
| | 静岡県 | | -0.51 | -0.02 | 0.23 | -1.01 | -0.00 |
| | 愛知県 | | 0.00 | 0.29 | 0.14 | 0.11 | 0.11 |
| | 三重県 | | 0.12 | -0.37 | 0.33 | 0.19 | 0.05 |
| | 滋賀県 | | 0.01 | -0.33 | 0.07 | -0.03 | -0.17 |
| 一致指数トレンド成分 | | | | | | | |
| | | 寄与度 | 0.05 | 0.02 | 0.09 | 0.04 | -0.01 |
| 3か月後方移動平均 | | | 138.2 | 138.0 | 139.2 | 139.1 | 138.3 |
| | | 前月差(ポイント) | 1.86 | -0.23 | 1.17 | -0.10 | -0.80 |
| 7か月後方移動平均 | | | 136.7 | 137.0 | 137.5 | 137.8 | 138.2 |
| | | 前月差(ポイント) | 0.59 | 0.26 | 0.54 | 0.31 | 0.43 |

(注)一部の系列は他の数値で代替している。具体的には本資料39頁「採用系列一覧」を参照。

C I 一致指数の動向 東海3県

①一致指数の推移

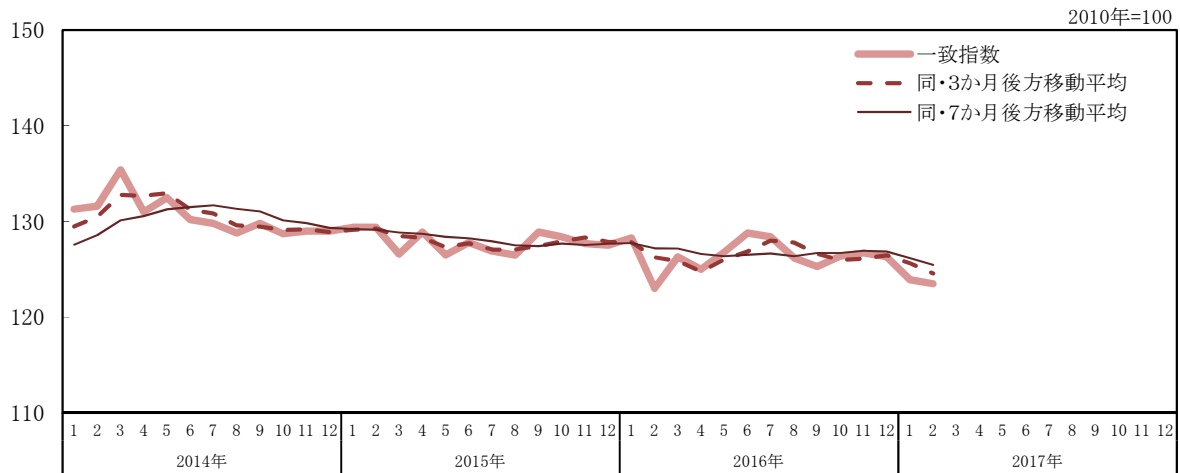

②一致指数採用系列の寄与度

| | | 2016年 | | | | 2017年 | |
|--------------|-----------|-------|-------|-------|-------|-------|-------|
| | | 9月 | 10月 | 11月 | 12月 | 1月 | 2月 |
| C I 一致指数 | 前月差(ポイント) | 125.3 | 126.4 | 126.7 | 126.3 | 123.9 | 123.5 |
| | 寄与度 | -0.9 | 1.1 | 0.3 | -0.4 | -2.4 | -0.4 |
| C1 生産指数(鉱工業) | 前月比伸び率(%) | 0.2 | 1.9 | -0.9 | 1.2 | -3.1 | 0.7 |
| | 寄与度 | -0.32 | 0.32 | 0.16 | 0.02 | -0.24 | -0.07 |
| | (内訳) 岐阜県 | -0.15 | -0.06 | 0.11 | -0.03 | 0.18 | -0.07 |
| | 愛知県 | 0.16 | 0.10 | -0.17 | 0.15 | -0.29 | 0.13 |
| | 三重県 | -0.33 | 0.28 | 0.22 | -0.10 | -0.13 | -0.13 |
| C2 生産財出荷指数 | 前月比伸び率(%) | 1.5 | 0.5 | 0.9 | 2.0 | -4.2 | 0.9 |
| | 寄与度 | 0.05 | 0.04 | 0.26 | 0.27 | -0.31 | -0.08 |
| | (内訳) 岐阜県 | 0.03 | -0.13 | 0.12 | 0.17 | 0.08 | -0.07 |
| | 愛知県 | 0.21 | 0.01 | 0.02 | 0.18 | -0.40 | 0.19 |
| | 三重県 | -0.20 | 0.16 | 0.13 | -0.08 | 0.01 | -0.20 |
| C3 耐久消費財出荷指数 | 前月比伸び率(%) | 1.7 | -0.6 | -3.2 | 0.2 | -5.9 | 2.0 |
| | 寄与度 | -0.02 | -0.12 | -0.01 | -0.07 | -0.51 | 0.09 |
| | (内訳) 岐阜県 | -0.31 | -0.08 | 0.10 | -0.04 | -0.04 | -0.04 |
| | 愛知県 | 0.12 | 0.01 | -0.25 | 0.05 | -0.26 | 0.09 |
| | 三重県 | 0.18 | -0.05 | 0.14 | -0.09 | -0.22 | 0.04 |

| | | 2016年 | | | | 2017年 | |
|--------------------------------|-----------|-------|-------|-------|-------|-------|-------|
| | | 9月 | 10月 | 11月 | 12月 | 1月 | 2月 |
| C4 所定外労働時間(調査産業計) | 前月比伸び率(%) | -1.2 | -1.0 | 0.3 | -0.9 | -1.6 | n/a |
| | 寄与度 | -0.31 | -0.13 | -0.30 | 0.19 | -0.08 | 0.01 |
| | (内訳) 岐阜県 | 0.00 | -0.10 | -0.31 | 0.27 | -0.05 | 0.00 |
| | 愛知県 | -0.03 | -0.07 | 0.13 | -0.16 | -0.16 | 0.02 |
| | 三重県 | -0.28 | 0.04 | -0.12 | 0.08 | 0.12 | -0.01 |
| C5 投資財出荷指数 | 前月比伸び率(%) | 0.0 | 4.3 | 0.8 | 0.6 | -6.5 | 3.5 |
| | 寄与度 | -0.32 | 0.43 | 0.22 | 0.00 | -0.76 | 0.41 |
| | (内訳) 岐阜県 | 0.06 | -0.13 | 0.08 | 0.00 | -0.08 | -0.04 |
| | 愛知県 | 0.17 | 0.00 | 0.00 | 0.07 | -0.36 | 0.22 |
| | 三重県 | -0.54 | 0.55 | 0.14 | -0.07 | -0.32 | 0.23 |
| C6 百貨店・スーパー販売額(既存店) (前年同月比) | 前月差 | -1.6 | 3.5 | 1.5 | -2.3 | 0.2 | -0.4 |
| | 寄与度 | -0.35 | 0.80 | 0.27 | -0.62 | 0.04 | -0.21 |
| | (内訳) 岐阜県 | -0.08 | 0.27 | 0.14 | -0.28 | 0.02 | -0.14 |
| | 愛知県 | -0.12 | 0.27 | 0.13 | -0.16 | 0.02 | -0.01 |
| | 三重県 | -0.15 | 0.26 | -0.01 | -0.19 | -0.00 | -0.06 |
| C7 有効求人倍率 | 前月差 | 0.02 | 0.01 | 0.01 | 0.02 | -0.00 | 0.01 |
| | 寄与度 | 0.33 | -0.22 | -0.30 | -0.12 | -0.56 | -0.54 |
| | (内訳) 岐阜県 | 0.20 | -0.19 | -0.19 | -0.44 | -0.04 | -0.33 |
| | 愛知県 | 0.07 | 0.07 | 0.07 | 0.07 | -0.08 | 0.08 |
| | 三重県 | 0.07 | -0.10 | -0.18 | 0.25 | -0.43 | -0.29 |
| 3か月後方移動平均 | | 126.6 | 126.0 | 126.1 | 126.5 | 125.6 | 124.6 |
| | 前月差(ポイント) | -1.17 | -0.66 | 0.16 | 0.34 | -0.84 | -1.06 |
| 7か月後方移動平均 | | 126.7 | 126.7 | 126.9 | 126.9 | 126.2 | 125.5 |
| | 前月差(ポイント) | 0.33 | 0.01 | 0.24 | -0.07 | -0.70 | -0.70 |

(注)一部の系列は他の数値で代替している。具体的には本資料39頁「採用系列一覧」を参照。

C I 一致指数の動向 北陸3県

①一致指数の推移

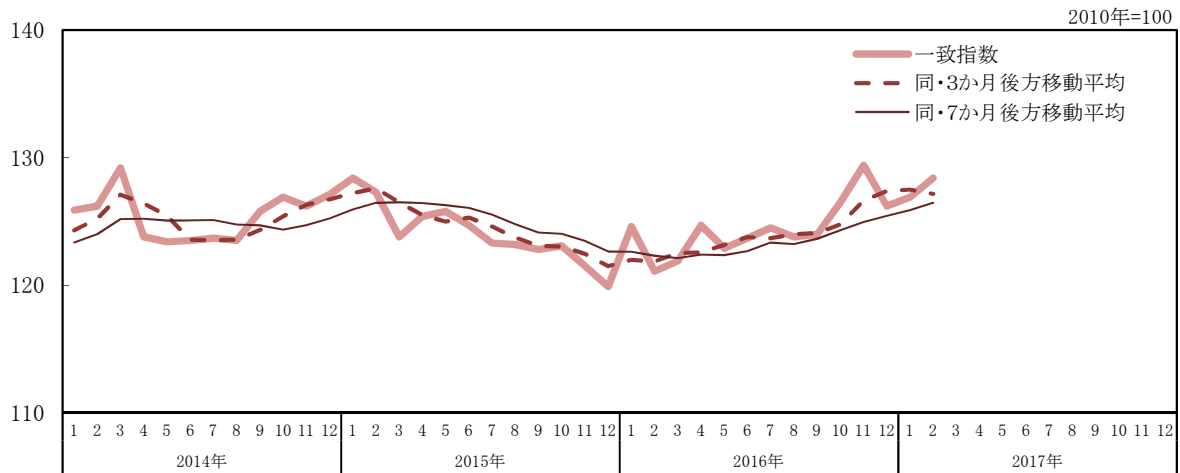

②一致指数採用系列の寄与度

| | | 2016年 | | | | 2017年 | |
|--------------|-----------|-------|-------|-------|-------|-------|-------|
| | | 9月 | 10月 | 11月 | 12月 | 1月 | 2月 |
| C I 一致指数 | 前月差(ポイント) | 124.0 | 126.5 | 129.4 | 126.2 | 126.9 | 128.4 |
| | 寄与度 | 0.2 | 2.5 | 2.9 | -3.2 | 0.7 | 1.5 |
| C1 生産指数(鉱工業) | 前月比伸び率(%) | 1.4 | 4.2 | 3.5 | -4.5 | 1.9 | 1.8 |
| | 寄与度 | 0.24 | 0.66 | 0.83 | -0.49 | 0.45 | 0.24 |
| | (内訳) 富山県 | -0.09 | 0.16 | 0.20 | -0.09 | -0.03 | 0.15 |
| | 石川県 | 0.21 | 0.51 | 0.23 | -0.54 | 0.13 | 0.36 |
| | 福井県 | 0.12 | -0.01 | 0.40 | 0.14 | 0.35 | -0.27 |
| C2 生産財出荷指数 | 前月比伸び率(%) | -0.6 | 3.8 | 3.8 | -4.0 | -0.7 | 3.0 |
| | 寄与度 | -0.33 | 0.29 | 0.76 | -0.16 | -0.28 | 0.37 |
| | (内訳) 富山県 | -0.08 | 0.02 | 0.38 | -0.08 | -0.08 | -0.09 |
| | 石川県 | 0.14 | 0.33 | 0.16 | -0.41 | 0.10 | 0.22 |
| | 福井県 | -0.39 | -0.06 | 0.22 | 0.33 | -0.30 | 0.24 |
| C3 耐久消費財出荷指数 | 前月比伸び率(%) | -1.8 | 1.0 | -5.9 | 5.7 | -2.4 | 1.5 |
| | 寄与度 | -0.13 | 0.44 | 0.06 | -0.33 | -0.12 | 0.62 |
| | (内訳) 富山県 | -0.10 | -0.12 | -0.55 | 0.57 | -0.14 | -0.14 |
| | 石川県 | 0.25 | 0.63 | 0.27 | -0.80 | 0.15 | 0.43 |
| | 福井県 | -0.27 | -0.06 | 0.35 | -0.10 | -0.13 | 0.34 |

| | | 2016年 | | | | 2017年 | |
|--------------------------------|-----------|-------|-------|-------|-------|-------|-------|
| | | 9月 | 10月 | 11月 | 12月 | 1月 | 2月 |
| C4 所定外労働時間(調査産業計) | 前月比伸び率(%) | 2.1 | 0.9 | -1.8 | -2.6 | -0.7 | n/a |
| | 寄与度 | 0.50 | 0.15 | -0.34 | -0.68 | -0.26 | 0.02 |
| | (内訳) 富山県 | 0.26 | 0.05 | -0.22 | -0.06 | -0.17 | -0.00 |
| | 石川県 | -0.06 | 0.17 | -0.23 | -0.24 | 0.24 | 0.02 |
| | 福井県 | 0.29 | -0.07 | 0.11 | -0.39 | -0.33 | 0.01 |
| C5 投資財出荷指数 | 前月比伸び率(%) | -0.7 | 5.3 | 3.9 | -3.8 | -4.2 | 9.3 |
| | 寄与度 | -0.17 | 0.60 | 0.42 | -0.35 | -0.47 | 1.17 |
| | (内訳) 富山県 | -0.54 | 0.35 | 0.14 | 0.27 | -0.49 | 0.60 |
| | 石川県 | 0.11 | 0.31 | 0.13 | -0.44 | 0.07 | 0.20 |
| | 福井県 | 0.26 | -0.06 | 0.15 | -0.17 | -0.05 | 0.37 |
| C6 百貨店・スーパー販売額(既存店) (前年同月比) | 前月差 | -0.2 | 0.8 | 3.6 | -4.3 | 1.4 | -1.7 |
| | 寄与度 | -0.06 | 0.12 | 1.02 | -1.15 | 0.38 | -0.51 |
| | (内訳) 富山県 | -0.02 | 0.13 | 0.24 | -0.19 | 0.05 | -0.08 |
| | 石川県 | -0.00 | 0.12 | 0.27 | -0.39 | 0.13 | -0.22 |
| | 福井県 | -0.03 | -0.13 | 0.51 | -0.57 | 0.21 | -0.21 |
| C7 有効求人倍率 | 前月差 | 0.02 | 0.02 | 0.02 | 0.01 | 0.05 | 0.00 |
| | 寄与度 | 0.16 | 0.18 | 0.16 | 0.01 | 0.94 | -0.42 |
| | (内訳) 富山県 | 0.08 | -0.02 | 0.08 | -0.02 | 0.38 | -0.26 |
| | 石川県 | -0.12 | 0.07 | 0.17 | -0.03 | 0.51 | 0.31 |
| | 福井県 | 0.20 | 0.13 | -0.10 | 0.06 | 0.05 | -0.47 |
| 3か月後方移動平均 | | 124.1 | 124.8 | 126.6 | 127.4 | 127.5 | 127.2 |
| | 前月差(ポイント) | 0.10 | 0.67 | 1.86 | 0.74 | 0.13 | -0.33 |
| 7か月後方移動平均 | | 123.6 | 124.3 | 125.0 | 125.4 | 125.9 | 126.5 |
| | 前月差(ポイント) | 0.41 | 0.66 | 0.67 | 0.47 | 0.46 | 0.56 |

(注)一部の系列は他の数値で代替している。具体的には本資料39頁「採用系列一覧」を参照。

C I 一致指数の動向 中部5県

①一致指数の推移

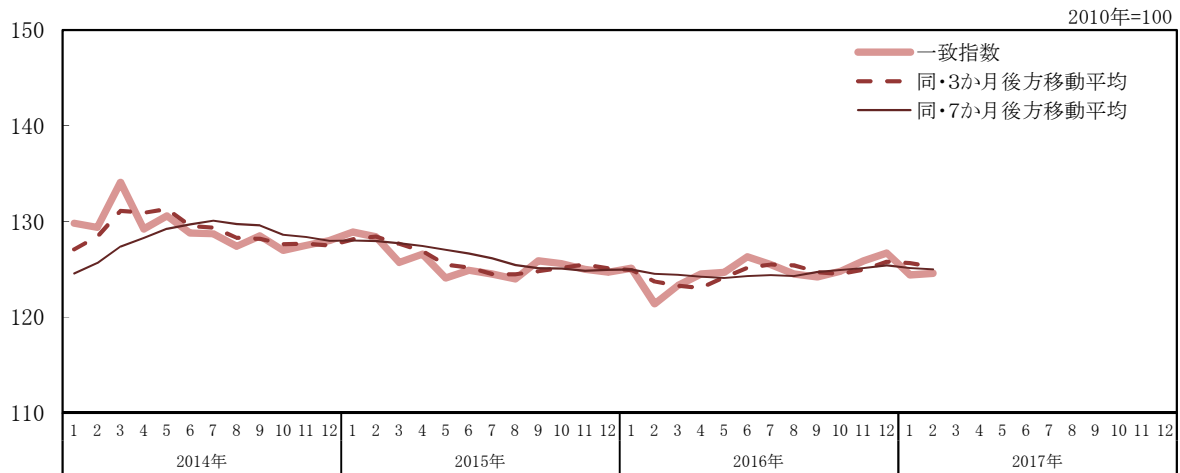

②一致指数採用系列の寄与度

| | | 2016年 | | | | 2017年 | |
|--------------|-----------|-------|-------|-------|-------|-------|-------|
| | | 9月 | 10月 | 11月 | 12月 | 1月 | 2月 |
| C I 一致指数 | 前月差(ポイント) | 124.2 | 124.8 | 125.9 | 126.7 | 124.4 | 124.6 |
| | | -0.3 | 0.6 | 1.1 | 0.8 | -2.3 | 0.2 |
| C1 生産指数(鉱工業) | 前月比伸び率(%) | 0.2 | 0.3 | 0.3 | 1.7 | -2.4 | 1.2 |
| | 寄与度 | -0.15 | -0.12 | 0.36 | 0.25 | -0.23 | 0.19 |
| | (内訳) 長野県 | 0.06 | -0.16 | 0.13 | 0.06 | -0.09 | 0.13 |
| | 岐阜県 | -0.09 | -0.04 | 0.07 | -0.02 | 0.11 | -0.04 |
| | 静岡県 | -0.01 | -0.15 | 0.13 | 0.17 | 0.01 | 0.10 |
| | 愛知県 | 0.09 | 0.06 | -0.10 | 0.09 | -0.17 | 0.07 |
| 三重県 | -0.19 | 0.17 | 0.13 | -0.06 | -0.08 | -0.07 | |
| C2 生産財出荷指数 | 前月比伸び率(%) | 1.3 | -0.6 | 1.9 | 2.0 | -3.2 | 1.0 |
| | 寄与度 | 0.05 | -0.22 | 0.47 | 0.33 | -0.21 | 0.07 |
| | (内訳) 長野県 | -0.07 | -0.09 | 0.11 | 0.13 | 0.01 | 0.06 |
| | 岐阜県 | 0.02 | -0.08 | 0.07 | 0.10 | 0.05 | -0.04 |
| | 静岡県 | 0.10 | -0.16 | 0.20 | 0.04 | -0.05 | 0.06 |
| | 愛知県 | 0.13 | 0.01 | 0.01 | 0.11 | -0.22 | 0.11 |
| 三重県 | -0.12 | 0.09 | 0.08 | -0.05 | 0.01 | -0.11 | |
| C3 耐久消費財出荷指数 | 前月比伸び率(%) | -2.7 | -0.2 | -1.1 | 0.3 | -3.6 | 4.6 |
| | 寄与度 | -0.28 | -0.10 | 0.17 | -0.02 | -0.26 | 0.29 |
| | (内訳) 長野県 | -0.38 | 0.24 | -0.04 | -0.07 | 0.11 | -0.09 |
| | 岐阜県 | -0.18 | -0.04 | 0.06 | -0.02 | -0.02 | -0.02 |
| | 静岡県 | 0.11 | -0.28 | 0.21 | 0.09 | -0.07 | 0.33 |
| | 愛知県 | 0.07 | 0.01 | -0.14 | 0.03 | -0.16 | 0.05 |
| 三重県 | 0.10 | -0.03 | 0.08 | -0.05 | -0.13 | 0.02 | |

| | | 2016年 | | | | 2017年 | |
|--------------------------------|-----------|-------|-------|-------|-------|-------|-------|
| | | 9月 | 10月 | 11月 | 12月 | 1月 | 2月 |
| C4 所定外労働時間(調査産業計) | 前月比伸び率(%) | 0.4 | 0.1 | -0.2 | -0.0 | -2.7 | n/a |
| | 寄与度 | 0.04 | 0.14 | -0.21 | 0.34 | -0.50 | 0.28 |
| | (内訳) 長野県 | -0.06 | 0.16 | 0.09 | 0.26 | -0.29 | 0.06 |
| | 岐阜県 | 0.00 | -0.06 | -0.18 | 0.16 | -0.03 | 0.00 |
| | 静岡県 | 0.28 | 0.06 | -0.12 | -0.03 | -0.16 | 0.21 |
| | 愛知県 | -0.01 | -0.04 | 0.08 | -0.09 | -0.09 | 0.01 |
| | 三重県 | -0.16 | 0.02 | -0.07 | 0.05 | 0.07 | -0.00 |
| C5 投資財出荷指数 | 前月比伸び率(%) | 0.8 | 2.2 | -0.5 | 1.9 | -4.1 | 1.8 |
| | 寄与度 | -0.05 | 0.09 | 0.09 | 0.19 | -0.38 | 0.17 |
| | (内訳) 長野県 | 0.04 | -0.16 | 0.21 | -0.13 | -0.02 | 0.15 |
| | 岐阜県 | 0.03 | -0.07 | 0.05 | 0.00 | -0.05 | -0.02 |
| | 静岡県 | 0.08 | 0.01 | -0.25 | 0.32 | 0.09 | -0.21 |
| | 愛知県 | 0.10 | 0.00 | 0.01 | 0.04 | -0.21 | 0.13 |
| | 三重県 | -0.29 | 0.32 | 0.08 | -0.04 | -0.19 | 0.13 |
| C6 百貨店・スーパー販売額(既存店) (前年同月比) | 前月差 | -1.5 | 3.4 | 1.6 | -2.4 | 0.3 | -1.0 |
| | 寄与度 | -0.32 | 0.79 | 0.31 | -0.57 | 0.06 | -0.37 |
| | (内訳) 長野県 | -0.08 | 0.21 | -0.01 | -0.05 | 0.01 | -0.12 |
| | 岐阜県 | -0.05 | 0.16 | 0.09 | -0.16 | 0.01 | -0.08 |
| | 静岡県 | -0.04 | 0.11 | 0.16 | -0.15 | 0.03 | -0.13 |
| | 愛知県 | -0.07 | 0.16 | 0.08 | -0.09 | 0.01 | -0.00 |
| | 三重県 | -0.09 | 0.15 | -0.01 | -0.11 | 0.00 | -0.03 |
| C7 有効求人倍率 | 前月差 | 0.02 | 0.01 | 0.01 | 0.02 | -0.01 | 0.01 |
| | 寄与度 | 0.40 | -0.01 | -0.05 | 0.24 | -0.81 | -0.41 |
| | (内訳) 長野県 | 0.14 | 0.14 | 0.06 | 0.32 | -0.54 | 0.07 |
| | 岐阜県 | 0.12 | -0.11 | -0.11 | -0.26 | -0.03 | -0.19 |
| | 静岡県 | 0.06 | -0.01 | 0.06 | -0.01 | 0.06 | -0.17 |
| | 愛知県 | 0.04 | 0.04 | 0.04 | 0.04 | -0.05 | 0.05 |
| | 三重県 | 0.04 | -0.06 | -0.11 | 0.15 | -0.26 | -0.16 |
| 3か月後方移動平均 | | 124.7 | 124.5 | 125.0 | 125.8 | 125.7 | 125.2 |
| | 前月差(ポイント) | -0.70 | -0.23 | 0.47 | 0.83 | -0.13 | -0.44 |
| 7か月後方移動平均 | | 124.7 | 124.9 | 125.1 | 125.4 | 125.1 | 125.0 |
| | 前月差(ポイント) | 0.40 | 0.22 | 0.20 | 0.28 | -0.27 | -0.13 |

(注)一部の系列は他の数値で代替している。具体的には本資料39頁「採用系列一覧」を参照。

C I 一致指数の動向 中部9県

①一致指数の推移

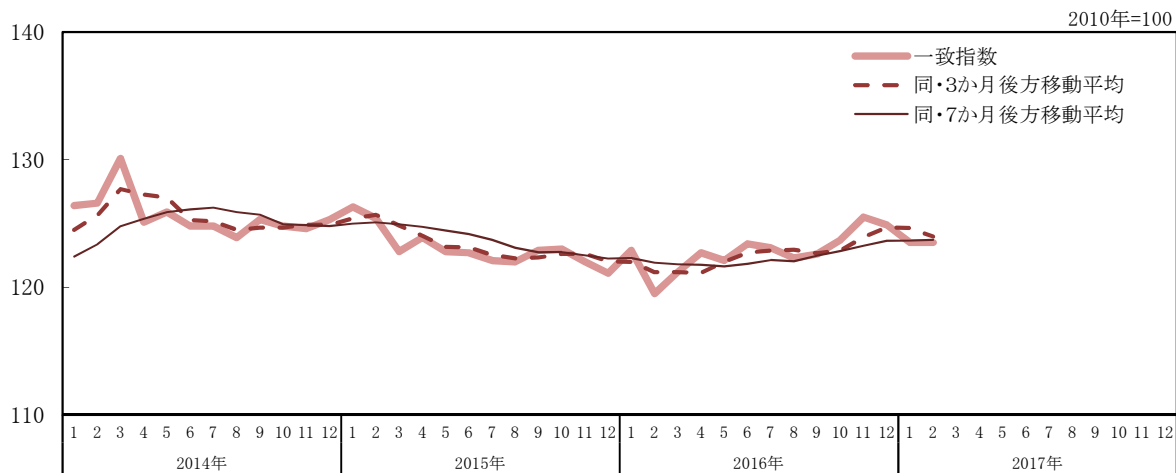

②一致指数採用系列の寄与度

| | | 2016年 | | | | 2017年 | |
|---------------------|-----------|-------|-------|-------|-------|-------|-------|
| | | 9月 | 10月 | 11月 | 12月 | 1月 | 2月 |
| C I 一致指数 | | 122.6 | 123.7 | 125.5 | 124.9 | 123.5 | 123.5 |
| | 前月差(ポイント) | 0.3 | 1.1 | 1.8 | -0.6 | -1.4 | 0.0 |
| C1 生産指数(鉱工業) | 前月比伸び率(%) | 0.4 | 0.9 | 0.9 | 0.8 | -1.9 | 1.1 |
| | 寄与度 | 0.01 | 0.14 | 0.50 | 0.08 | -0.12 | 0.12 |
| | (内訳) 富山県 | -0.03 | 0.04 | 0.06 | -0.03 | -0.01 | 0.04 |
| | 石川県 | 0.06 | 0.14 | 0.06 | -0.15 | 0.03 | 0.09 |
| | 福井県 | 0.03 | -0.00 | 0.11 | 0.04 | 0.10 | -0.08 |
| | 長野県 | 0.03 | -0.09 | 0.07 | 0.04 | -0.05 | 0.08 |
| | 岐阜県 | -0.05 | -0.02 | 0.04 | -0.01 | 0.06 | -0.03 |
| | 静岡県 | -0.01 | -0.09 | 0.07 | 0.10 | 0.00 | 0.06 |
| | 愛知県 | 0.06 | 0.04 | -0.05 | 0.05 | -0.10 | 0.04 |
| | 三重県 | -0.11 | 0.10 | 0.08 | -0.03 | -0.04 | -0.04 |
| | 滋賀県 | 0.02 | 0.03 | 0.06 | 0.07 | -0.11 | -0.05 |
| C2 生産財出荷指数 | 前月比伸び率(%) | 1.0 | -0.1 | 2.3 | 1.0 | -2.8 | 1.3 |
| | 寄与度 | -0.03 | -0.15 | 0.56 | 0.21 | -0.30 | 0.14 |
| | (内訳) 富山県 | -0.02 | 0.01 | 0.11 | -0.02 | -0.02 | -0.02 |
| | 石川県 | 0.03 | 0.09 | 0.04 | -0.13 | 0.02 | 0.05 |
| | 福井県 | -0.12 | -0.02 | 0.06 | 0.09 | -0.09 | 0.06 |
| | 長野県 | -0.04 | -0.05 | 0.06 | 0.07 | 0.01 | 0.03 |
| | 岐阜県 | 0.01 | -0.04 | 0.04 | 0.06 | 0.02 | -0.02 |
| | 静岡県 | 0.05 | -0.09 | 0.11 | 0.02 | -0.03 | 0.03 |
| | 愛知県 | 0.07 | 0.00 | 0.01 | 0.06 | -0.13 | 0.06 |
| | 三重県 | -0.06 | 0.06 | 0.05 | -0.02 | 0.01 | -0.07 |
| | 滋賀県 | 0.04 | -0.10 | 0.09 | 0.08 | -0.08 | 0.02 |
| C3 耐久消費財出荷指数 | 前月比伸び率(%) | -1.5 | 0.3 | -2.1 | 0.7 | -3.3 | 3.5 |
| | 寄与度 | -0.01 | 0.13 | 0.07 | -0.19 | -0.21 | 0.24 |
| | (内訳) 富山県 | -0.02 | -0.03 | -0.14 | 0.16 | -0.04 | -0.03 |
| | 石川県 | 0.07 | 0.18 | 0.08 | -0.24 | 0.04 | 0.12 |
| | 福井県 | -0.08 | -0.01 | 0.10 | -0.03 | -0.03 | 0.09 |
| | 長野県 | -0.21 | 0.14 | -0.02 | -0.04 | 0.06 | -0.05 |
| | 岐阜県 | -0.10 | -0.03 | 0.03 | -0.01 | -0.01 | -0.01 |
| | 静岡県 | 0.06 | -0.15 | 0.12 | 0.05 | -0.04 | 0.17 |
| | 愛知県 | 0.04 | 0.00 | -0.08 | 0.02 | -0.09 | 0.02 |
| | 三重県 | 0.06 | -0.01 | 0.05 | -0.03 | -0.07 | 0.01 |
| | 滋賀県 | 0.17 | 0.05 | -0.06 | -0.08 | -0.03 | -0.07 |

| | | 2016年 | | | | 2017年 | |
|--------------------------------|-----------|-------|-------|-------|-------|-------|-------|
| | | 9月 | 10月 | 11月 | 12月 | 1月 | 2月 |
| C4 所定外労働時間(調査産業計) | 前月比伸び率(%) | 0.6 | 0.5 | -0.5 | -0.4 | -2.1 | n/a |
| | 寄与度 | 0.17 | 0.23 | -0.25 | -0.03 | -0.29 | 0.17 |
| | (内訳) 富山県 | 0.07 | 0.01 | -0.06 | -0.02 | -0.05 | -0.00 |
| | 石川県 | -0.02 | 0.05 | -0.07 | -0.07 | 0.07 | 0.00 |
| | 福井県 | 0.08 | -0.02 | 0.03 | -0.11 | -0.10 | 0.00 |
| | 長野県 | -0.04 | 0.09 | 0.05 | 0.15 | -0.17 | 0.04 |
| | 岐阜県 | 0.00 | -0.03 | -0.10 | 0.09 | -0.02 | 0.00 |
| | 静岡県 | 0.16 | 0.04 | -0.07 | -0.02 | -0.09 | 0.12 |
| | 愛知県 | -0.00 | -0.02 | 0.05 | -0.05 | -0.05 | 0.01 |
| | 三重県 | -0.09 | 0.01 | -0.04 | 0.03 | 0.04 | -0.00 |
| 滋賀県 | 0.00 | 0.11 | -0.03 | -0.03 | 0.06 | -0.00 | |
| C5 投資財出荷指数 | 前月比伸び率(%) | 2.0 | 1.8 | 1.1 | 1.1 | -5.0 | 1.7 |
| | 寄与度 | 0.09 | 0.16 | 0.29 | 0.01 | -0.51 | 0.27 |
| | (内訳) 富山県 | -0.15 | 0.10 | 0.04 | 0.08 | -0.15 | 0.16 |
| | 石川県 | 0.03 | 0.09 | 0.04 | -0.12 | 0.02 | 0.06 |
| | 福井県 | 0.07 | -0.02 | 0.04 | -0.05 | -0.02 | 0.10 |
| | 長野県 | 0.02 | -0.09 | 0.12 | -0.07 | -0.01 | 0.09 |
| | 岐阜県 | 0.02 | -0.04 | 0.03 | 0.00 | -0.03 | -0.01 |
| | 静岡県 | 0.04 | 0.00 | -0.13 | 0.16 | 0.05 | -0.12 |
| | 愛知県 | 0.06 | 0.01 | 0.01 | 0.03 | -0.12 | 0.07 |
| | 三重県 | -0.17 | 0.19 | 0.04 | -0.02 | -0.11 | 0.07 |
| 滋賀県 | 0.17 | -0.07 | 0.11 | 0.02 | -0.14 | -0.14 | |
| C6 百貨店・スーパー販売額(既存店) (前年同月比) | 前月差 | -1.3 | 3.1 | 1.9 | -2.8 | 0.6 | -1.1 |
| | 寄与度 | -0.22 | 0.54 | 0.51 | -0.76 | 0.19 | -0.40 |
| | (内訳) 富山県 | -0.01 | 0.04 | 0.07 | -0.05 | 0.01 | -0.02 |
| | 石川県 | -0.00 | 0.03 | 0.07 | -0.11 | 0.04 | -0.06 |
| | 福井県 | -0.01 | -0.04 | 0.14 | -0.16 | 0.06 | -0.06 |
| | 長野県 | -0.04 | 0.12 | -0.00 | -0.03 | 0.00 | -0.07 |
| | 岐阜県 | -0.03 | 0.09 | 0.05 | -0.09 | 0.01 | -0.05 |
| | 静岡県 | -0.02 | 0.06 | 0.09 | -0.09 | 0.02 | -0.08 |
| | 愛知県 | -0.04 | 0.09 | 0.05 | -0.05 | 0.01 | -0.00 |
| | 三重県 | -0.05 | 0.09 | -0.00 | -0.06 | 0.00 | -0.02 |
| 滋賀県 | -0.02 | 0.06 | 0.05 | -0.10 | 0.05 | -0.05 | |
| C7 有効求人倍率 | 前月差 | 0.02 | 0.02 | 0.02 | 0.02 | 0.00 | 0.00 |
| | 寄与度 | 0.27 | 0.08 | 0.04 | 0.12 | -0.20 | -0.48 |
| | (内訳) 富山県 | 0.02 | -0.01 | 0.02 | -0.01 | 0.11 | -0.07 |
| | 石川県 | -0.04 | 0.02 | 0.05 | -0.01 | 0.15 | 0.08 |
| | 福井県 | 0.06 | 0.04 | -0.03 | 0.02 | 0.02 | -0.13 |
| | 長野県 | 0.08 | 0.08 | 0.03 | 0.14 | -0.26 | 0.04 |
| | 岐阜県 | 0.07 | -0.06 | -0.06 | -0.15 | -0.01 | -0.11 |
| | 静岡県 | 0.03 | -0.01 | 0.04 | -0.01 | 0.04 | -0.10 |
| | 愛知県 | 0.02 | 0.02 | 0.02 | 0.02 | -0.03 | 0.03 |
| | 三重県 | 0.02 | -0.03 | -0.06 | 0.08 | -0.15 | -0.10 |
| 滋賀県 | 0.00 | 0.03 | 0.03 | 0.03 | -0.06 | -0.13 | |
| 3か月後方移動平均 | | 122.7 | 122.9 | 123.9 | 124.7 | 124.6 | 124.0 |
| | 前月差(ポイント) | -0.26 | 0.20 | 1.06 | 0.77 | -0.07 | -0.66 |
| 7か月後方移動平均 | | 122.5 | 122.8 | 123.2 | 123.6 | 123.7 | 123.7 |
| | 前月差(ポイント) | 0.45 | 0.35 | 0.40 | 0.40 | 0.02 | 0.05 |

(注)一部の系列は他の数値で代替している。具体的には本資料39頁「採用系列一覧」を参照。

CI(コンポジット・インデックス)時系列グラフ

東海3県

(2010年=100)

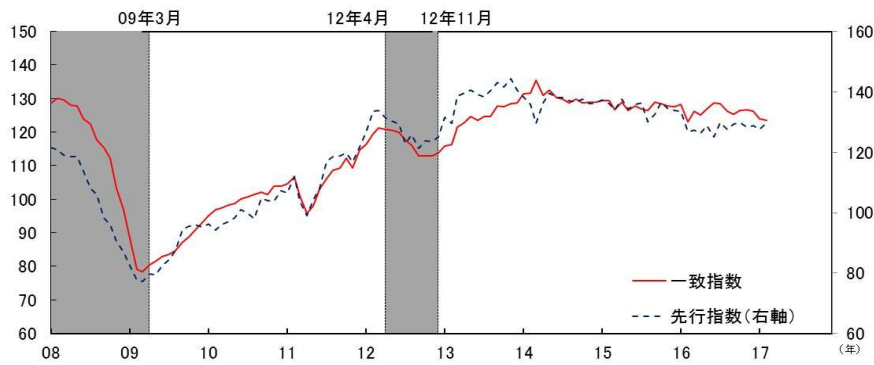

北陸3県

(2010年=100)



中部5県

(2010年=100)

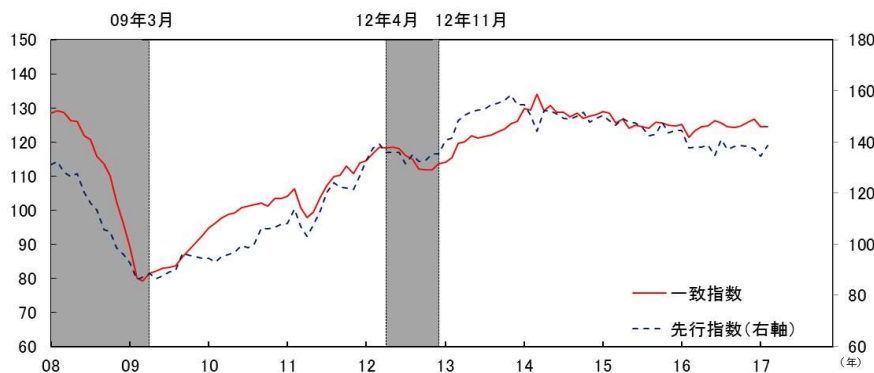

中部9県

(2010年=100)

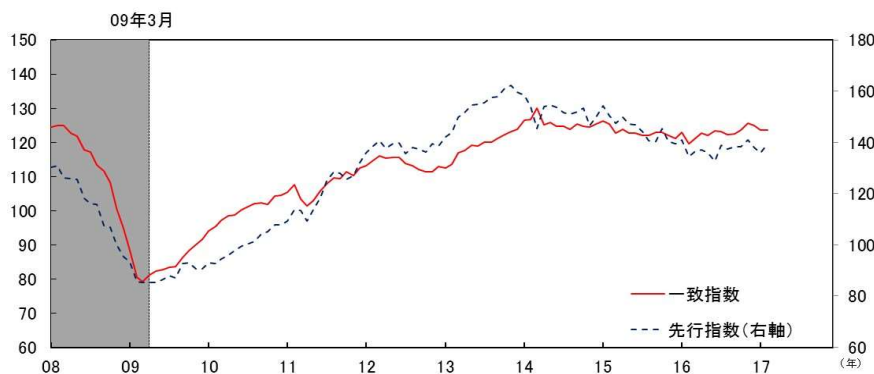

(注)シャドー部分は中部圏社会経済研究所が設定した中部圏景気基準日付による景気後退期を示す。
中部圏景気基準日付については本資料38頁を参照。

CI(コンポジット・インデックス)時系列表

先行指数 東海3県 (2010年=100)

| 年 | 1月 | 2月 | 3月 | 4月 | 5月 | 6月 | 7月 | 8月 | 9月 | 10月 | 11月 | 12月 |
|------|-------|-------|-------|-------|-------|-------|-------|-------|-------|-------|-------|-------|
| 2008 | 121.5 | 120.8 | 119.0 | 118.6 | 118.5 | 113.9 | 108.1 | 105.9 | 98.3 | 96.0 | 90.4 | 86.9 |
| 2009 | 82.5 | 77.6 | 77.1 | 79.6 | 79.5 | 82.4 | 84.4 | 87.4 | 94.6 | 95.6 | 95.9 | 95.2 |
| 2010 | 96.2 | 94.3 | 95.9 | 97.1 | 98.2 | 100.9 | 99.7 | 98.0 | 104.8 | 103.9 | 103.8 | 107.3 |
| 2011 | 106.4 | 112.1 | 103.7 | 99.1 | 104.2 | 108.1 | 117.0 | 118.5 | 118.8 | 119.8 | 116.9 | 121.7 |
| 2012 | 126.5 | 133.6 | 133.9 | 131.2 | 130.4 | 129.4 | 122.9 | 125.7 | 121.2 | 123.7 | 123.6 | 125.1 |
| 2013 | 131.5 | 129.5 | 138.7 | 139.5 | 140.7 | 139.2 | 138.3 | 140.3 | 143.2 | 141.7 | 144.4 | 140.5 |
| 2014 | 138.3 | 135.8 | 129.6 | 136.4 | 139.7 | 138.2 | 138.0 | 137.2 | 136.7 | 137.6 | 136.2 | 136.4 |
| 2015 | 137.4 | 136.2 | 134.1 | 137.5 | 134.3 | 135.9 | 136.3 | 130.1 | 132.5 | 136.5 | 134.6 | 133.8 |
| 2016 | 133.5 | 126.9 | 127.3 | 126.3 | 128.7 | 125.0 | 129.7 | 127.6 | 129.3 | 129.8 | 128.2 | 128.7 |
| 2017 | 127.5 | 129.8 | | | | | | | | | | |

先行指数 北陸3県 (2010年=100)

| 年 | 1月 | 2月 | 3月 | 4月 | 5月 | 6月 | 7月 | 8月 | 9月 | 10月 | 11月 | 12月 |
|------|-------|-------|-------|-------|-------|-------|-------|-------|-------|-------|-------|-------|
| 2008 | 130.5 | 132.6 | 127.7 | 125.8 | 123.1 | 116.7 | 116.4 | 119.6 | 108.1 | 105.5 | 98.4 | 86.4 |
| 2009 | 85.5 | 76.7 | 74.7 | 75.5 | 79.0 | 80.4 | 80.6 | 79.1 | 82.6 | 84.5 | 79.3 | 82.7 |
| 2010 | 85.6 | 87.8 | 91.7 | 93.4 | 98.4 | 99.8 | 104.7 | 103.7 | 101.6 | 106.1 | 114.6 | 112.6 |
| 2011 | 118.5 | 121.9 | 132.3 | 127.8 | 130.7 | 135.2 | 143.0 | 145.4 | 149.0 | 142.2 | 146.0 | 151.3 |
| 2012 | 150.5 | 154.5 | 154.9 | 149.2 | 153.6 | 154.6 | 152.3 | 149.9 | 153.1 | 148.7 | 153.0 | 146.8 |
| 2013 | 148.7 | 152.9 | 158.5 | 162.1 | 173.6 | 171.4 | 172.1 | 177.4 | 174.0 | 184.2 | 181.3 | 179.3 |
| 2014 | 180.3 | 171.8 | 151.9 | 164.0 | 164.3 | 167.3 | 161.5 | 161.5 | 162.5 | 165.1 | 153.2 | 160.3 |
| 2015 | 169.0 | 163.6 | 158.5 | 158.3 | 151.3 | 150.0 | 146.4 | 142.9 | 136.1 | 144.7 | 137.7 | 133.1 |
| 2016 | 138.0 | 129.4 | 136.9 | 138.2 | 134.3 | 131.5 | 137.8 | 139.4 | 141.7 | 141.5 | 150.6 | 141.9 |
| 2017 | 143.8 | 144.3 | | | | | | | | | | |

先行指数 中部5県 (2010年=100)

| 年 | 1月 | 2月 | 3月 | 4月 | 5月 | 6月 | 7月 | 8月 | 9月 | 10月 | 11月 | 12月 |
|------|-------|-------|-------|-------|-------|-------|-------|-------|-------|-------|-------|-------|
| 2008 | 131.3 | 132.3 | 128.2 | 126.5 | 127.5 | 120.1 | 116.0 | 113.5 | 105.8 | 104.9 | 98.5 | 96.1 |
| 2009 | 92.8 | 86.1 | 87.0 | 88.5 | 86.5 | 87.8 | 89.2 | 89.8 | 96.6 | 95.7 | 95.1 | 94.5 |
| 2010 | 94.5 | 93.0 | 95.0 | 96.0 | 96.9 | 99.4 | 98.5 | 100.0 | 106.3 | 106.1 | 106.5 | 107.7 |
| 2011 | 108.2 | 113.6 | 106.8 | 103.1 | 107.6 | 113.0 | 120.1 | 124.1 | 122.2 | 122.0 | 121.5 | 126.7 |
| 2012 | 132.8 | 137.7 | 139.3 | 136.0 | 136.0 | 135.8 | 131.5 | 135.0 | 132.3 | 133.0 | 135.2 | 135.4 |
| 2013 | 140.6 | 141.4 | 148.3 | 150.4 | 151.8 | 152.5 | 152.8 | 154.6 | 155.2 | 156.4 | 158.3 | 154.7 |
| 2014 | 154.6 | 150.5 | 144.1 | 152.3 | 152.2 | 151.0 | 149.3 | 148.8 | 150.1 | 151.6 | 147.8 | 149.2 |
| 2015 | 150.4 | 148.3 | 146.6 | 149.2 | 147.8 | 147.5 | 145.7 | 142.4 | 143.1 | 147.9 | 143.7 | 144.5 |
| 2016 | 144.5 | 137.7 | 138.0 | 138.1 | 138.9 | 134.6 | 141.0 | 137.0 | 138.4 | 138.6 | 138.4 | 137.4 |
| 2017 | 134.5 | 138.7 | | | | | | | | | | |

先行指数 中部9県 (2010年=100)

| 年 | 1月 | 2月 | 3月 | 4月 | 5月 | 6月 | 7月 | 8月 | 9月 | 10月 | 11月 | 12月 |
|------|-------|-------|-------|-------|-------|-------|-------|-------|-------|-------|-------|-------|
| 2008 | 130.3 | 130.9 | 126.2 | 126.0 | 125.6 | 118.3 | 116.0 | 115.9 | 107.4 | 106.9 | 100.2 | 95.4 |
| 2009 | 93.2 | 85.6 | 85.3 | 85.3 | 85.2 | 86.6 | 87.9 | 87.1 | 92.7 | 93.0 | 90.5 | 90.7 |
| 2010 | 92.9 | 92.7 | 94.4 | 96.0 | 97.7 | 99.6 | 100.5 | 101.2 | 104.3 | 105.0 | 107.9 | 107.8 |
| 2011 | 109.4 | 113.8 | 113.4 | 109.3 | 113.7 | 118.6 | 125.0 | 128.6 | 127.8 | 125.6 | 127.0 | 132.1 |
| 2012 | 135.8 | 138.7 | 140.6 | 137.6 | 139.4 | 139.9 | 135.6 | 138.1 | 137.5 | 136.2 | 139.4 | 138.5 |
| 2013 | 142.0 | 144.0 | 149.9 | 151.6 | 154.7 | 155.0 | 155.6 | 157.6 | 157.8 | 161.1 | 162.3 | 159.5 |
| 2014 | 158.3 | 153.9 | 145.5 | 153.9 | 154.5 | 153.6 | 151.6 | 151.0 | 151.8 | 153.4 | 146.7 | 149.9 |
| 2015 | 154.2 | 150.4 | 147.6 | 149.7 | 147.1 | 146.8 | 144.3 | 140.7 | 140.3 | 145.5 | 140.3 | 139.4 |
| 2016 | 140.9 | 134.3 | 136.4 | 137.1 | 135.9 | 132.8 | 138.9 | 137.4 | 138.4 | 138.2 | 140.9 | 138.1 |
| 2017 | 135.8 | 139.5 | | | | | | | | | | |

CI(コンポジット・インデックス)時系列表

一致指数 東海3県

(2010年=100)

| 年 | 1月 | 2月 | 3月 | 4月 | 5月 | 6月 | 7月 | 8月 | 9月 | 10月 | 11月 | 12月 |
|------|-------|-------|-------|-------|-------|-------|-------|-------|-------|-------|-------|-------|
| 2008 | 128.6 | 130.1 | 129.7 | 128.1 | 127.7 | 123.9 | 122.4 | 117.7 | 115.4 | 112.2 | 103.3 | 96.9 |
| 2009 | 88.3 | 79.1 | 78.4 | 80.5 | 81.5 | 83.0 | 83.6 | 84.7 | 87.2 | 88.8 | 90.9 | 93.1 |
| 2010 | 95.2 | 96.9 | 97.3 | 98.3 | 98.6 | 100.1 | 100.7 | 101.5 | 102.1 | 101.4 | 103.8 | 103.9 |
| 2011 | 104.6 | 106.6 | 101.0 | 95.8 | 98.1 | 103.0 | 106.2 | 108.7 | 109.2 | 112.3 | 109.3 | 114.8 |
| 2012 | 116.4 | 119.4 | 121.2 | 120.7 | 120.5 | 120.0 | 117.7 | 116.1 | 113.0 | 112.9 | 113.0 | 113.9 |
| 2013 | 115.9 | 116.4 | 121.4 | 122.8 | 124.6 | 123.6 | 124.6 | 124.7 | 127.8 | 127.6 | 128.5 | 128.6 |
| 2014 | 131.3 | 131.6 | 135.4 | 131.0 | 132.5 | 130.2 | 129.8 | 128.8 | 129.8 | 128.7 | 129.0 | 129.0 |
| 2015 | 129.4 | 129.4 | 126.6 | 128.9 | 126.5 | 127.8 | 126.9 | 126.5 | 128.9 | 128.4 | 127.7 | 127.5 |
| 2016 | 128.3 | 123.0 | 126.3 | 125.0 | 126.8 | 128.8 | 128.4 | 126.2 | 125.3 | 126.4 | 126.7 | 126.3 |
| 2017 | 123.9 | 123.5 | | | | | | | | | | |

一致指数 北陸3県

(2010年=100)

| 年 | 1月 | 2月 | 3月 | 4月 | 5月 | 6月 | 7月 | 8月 | 9月 | 10月 | 11月 | 12月 |
|------|-------|-------|-------|-------|-------|-------|-------|-------|-------|-------|-------|-------|
| 2008 | 120.8 | 120.3 | 121.9 | 120.3 | 117.2 | 113.7 | 112.8 | 109.6 | 108.4 | 104.7 | 96.7 | 92.1 |
| 2009 | 85.8 | 79.1 | 76.6 | 78.8 | 80.5 | 80.1 | 82.2 | 81.8 | 84.1 | 85.6 | 87.6 | 88.5 |
| 2010 | 92.0 | 93.0 | 96.2 | 98.0 | 98.3 | 99.7 | 101.3 | 103.0 | 102.5 | 103.3 | 106.0 | 106.7 |
| 2011 | 108.8 | 111.6 | 109.4 | 108.1 | 108.3 | 109.2 | 109.4 | 110.6 | 110.1 | 110.5 | 112.1 | 112.5 |
| 2012 | 112.6 | 113.9 | 114.5 | 112.3 | 112.6 | 114.0 | 112.7 | 112.0 | 114.7 | 113.4 | 113.3 | 114.6 |
| 2013 | 111.9 | 113.1 | 115.7 | 115.8 | 118.5 | 119.1 | 121.5 | 121.0 | 123.7 | 124.3 | 123.4 | 123.6 |
| 2014 | 125.9 | 126.2 | 129.2 | 123.8 | 123.4 | 123.5 | 123.7 | 123.5 | 125.8 | 126.9 | 126.2 | 127.1 |
| 2015 | 128.4 | 127.3 | 123.8 | 125.4 | 125.8 | 124.7 | 123.3 | 123.2 | 122.8 | 123.1 | 121.5 | 119.9 |
| 2016 | 124.6 | 121.1 | 121.9 | 124.7 | 122.9 | 123.7 | 124.5 | 123.8 | 124.0 | 126.5 | 129.4 | 126.2 |
| 2017 | 126.9 | 128.4 | | | | | | | | | | |

一致指数 中部5県

(2010年=100)

| 年 | 1月 | 2月 | 3月 | 4月 | 5月 | 6月 | 7月 | 8月 | 9月 | 10月 | 11月 | 12月 |
|------|-------|-------|-------|-------|-------|-------|-------|-------|-------|-------|-------|-------|
| 2008 | 128.4 | 129.1 | 128.6 | 126.2 | 126.1 | 121.8 | 120.7 | 115.9 | 113.7 | 110.0 | 102.5 | 95.9 |
| 2009 | 89.2 | 80.2 | 79.3 | 81.5 | 82.0 | 83.0 | 83.1 | 83.7 | 86.2 | 88.4 | 90.5 | 92.5 |
| 2010 | 94.7 | 96.3 | 97.6 | 98.7 | 99.2 | 100.7 | 101.1 | 101.6 | 102.1 | 101.2 | 103.4 | 103.3 |
| 2011 | 104.0 | 106.2 | 100.8 | 97.9 | 99.4 | 103.8 | 107.2 | 109.8 | 110.2 | 112.9 | 110.7 | 113.9 |
| 2012 | 114.6 | 116.7 | 118.5 | 118.3 | 118.5 | 118.0 | 116.0 | 115.0 | 112.0 | 111.9 | 111.8 | 113.7 |
| 2013 | 114.1 | 115.4 | 119.5 | 120.1 | 121.9 | 121.2 | 121.7 | 122.0 | 123.0 | 123.9 | 125.4 | 126.1 |
| 2014 | 129.8 | 129.4 | 134.1 | 129.2 | 130.6 | 128.8 | 128.7 | 127.4 | 128.5 | 127.0 | 127.5 | 128.0 |
| 2015 | 128.9 | 128.4 | 125.7 | 126.6 | 124.1 | 124.9 | 124.5 | 124.0 | 125.9 | 125.6 | 125.0 | 124.7 |
| 2016 | 125.1 | 121.4 | 123.3 | 124.5 | 124.7 | 126.3 | 125.5 | 124.5 | 124.2 | 124.8 | 125.9 | 126.7 |
| 2017 | 124.4 | 124.6 | | | | | | | | | | |

一致指数 中部9県

(2010年=100)

| 年 | 1月 | 2月 | 3月 | 4月 | 5月 | 6月 | 7月 | 8月 | 9月 | 10月 | 11月 | 12月 |
|------|-------|-------|-------|-------|-------|-------|-------|-------|-------|-------|-------|-------|
| 2008 | 124.5 | 124.9 | 124.9 | 122.7 | 121.9 | 117.9 | 117.1 | 113.3 | 111.6 | 108.2 | 100.8 | 94.8 |
| 2009 | 88.2 | 80.6 | 79.3 | 81.3 | 82.3 | 82.8 | 83.5 | 83.6 | 86.3 | 88.2 | 90.1 | 91.6 |
| 2010 | 94.1 | 95.5 | 97.2 | 98.5 | 98.7 | 100.2 | 101.1 | 102.0 | 102.3 | 101.8 | 104.2 | 104.5 |
| 2011 | 105.5 | 107.6 | 103.5 | 101.5 | 102.9 | 105.9 | 107.8 | 109.7 | 109.5 | 111.3 | 110.3 | 112.4 |
| 2012 | 113.2 | 114.8 | 116.1 | 115.4 | 115.5 | 115.5 | 113.9 | 113.2 | 112.0 | 111.3 | 111.4 | 112.9 |
| 2013 | 112.5 | 113.6 | 116.9 | 117.5 | 119.1 | 119.0 | 120.0 | 120.0 | 121.2 | 122.2 | 123.2 | 123.9 |
| 2014 | 126.4 | 126.6 | 130.1 | 125.1 | 125.9 | 124.8 | 124.8 | 123.9 | 125.3 | 124.8 | 124.6 | 125.3 |
| 2015 | 126.3 | 125.4 | 122.8 | 123.9 | 122.8 | 122.7 | 122.1 | 122.0 | 122.9 | 123.0 | 122.0 | 121.1 |
| 2016 | 122.9 | 119.5 | 121.2 | 122.7 | 122.1 | 123.4 | 123.1 | 122.3 | 122.6 | 123.7 | 125.5 | 124.9 |
| 2017 | 123.5 | 123.5 | | | | | | | | | | |

(参考) DI(ディフュージョン・インデックス)変化方向表

| 系列名 | 2015年 | 2016年 | | | | | | | | | | | | 2017年 | | |
|-----|--|-------|---|---|---|---|---|---|---|---|----|----|----|-------|---|---|
| | 12 | 1 | 2 | 3 | 4 | 5 | 6 | 7 | 8 | 9 | 10 | 11 | 12 | 1 | 2 | |
| 先行 | 1 新規求人 | | | | | | | | | | | | | | | |
| | 富山県 | + | - | - | + | + | + | + | - | - | + | + | + | + | - | - |
| | 石川県 | + | - | - | + | + | + | + | + | - | + | + | + | + | + | + |
| | 福井県 | + | - | + | - | + | - | + | + | + | + | + | - | + | + | - |
| | 長野県 | + | - | - | - | + | + | + | - | - | + | + | + | + | + | + |
| | 岐阜県 | + | + | + | + | - | + | - | - | - | + | + | - | - | + | - |
| | 静岡県 | + | - | + | - | + | + | + | + | - | + | + | + | + | + | + |
| | 愛知県 | + | - | + | - | - | + | - | + | - | + | + | + | + | - | + |
| | 三重県 | - | - | + | - | + | - | + | + | - | + | - | + | + | - | + |
| | 滋賀県 | - | - | + | - | + | - | + | - | + | + | + | + | + | - | - |
| 系 | 2 新設住宅着工床面積(貸家) | | | | | | | | | | | | | | | |
| | 富山県 | - | - | + | + | + | - | + | - | + | + | + | - | - | - | - |
| | 石川県 | + | + | - | + | + | + | + | + | + | - | + | - | + | + | |
| | 福井県 | + | + | + | + | - | - | - | + | + | + | - | - | + | + | |
| | 長野県 | + | + | + | + | + | - | + | + | + | + | - | - | - | + | |
| | 岐阜県 | - | - | - | - | + | - | + | - | + | - | - | - | + | - | |
| | 静岡県 | - | - | - | + | + | - | + | - | + | - | + | - | - | - | |
| | 愛知県 | - | + | + | + | - | + | - | + | + | + | + | - | - | - | |
| | 三重県 | - | - | - | + | + | + | + | - | + | - | + | - | + | - | + |
| | 滋賀県 | - | + | - | + | - | + | - | + | + | - | - | - | + | - | + |
| 列 | 3 生産指数(鉱工業) 石川県 | - | + | + | + | - | - | - | - | - | + | + | + | - | - | |
| | 4 鉱工業用生産財生産指数 三重県 | + | + | - | - | - | + | + | + | + | - | + | + | + | + | |
| | 5 耐久消費財出荷指数 愛知県 | + | + | - | + | - | + | + | + | + | - | - | - | - | - | |
| | 6 内閣府景気ウォッチャー調査 景気の先行き判断DI(各分野計) 東海 | - | - | - | - | - | - | - | + | + | + | + | + | + | - | + |
| | 7 内閣府景気ウォッチャー調査 景気の先行き判断DI(各分野計) 北陸 | - | - | - | - | - | - | - | + | + | + | + | + | + | + | - |
| | 8 中部経済連合会景気動向調査 中部圏の景況感 景況判断DI 見通し | - | - | - | - | - | - | - | - | - | - | - | + | + | + | + |
| | 9 日本銀行金沢支店北陸短観 業況判断DI(全産業) 先行き | - | - | - | - | - | - | - | - | - | + | + | - | - | - | + |
| | 10 国内銀行貸出金残高(前年同月比) | | | | | | | | | | | | | | | |
| | 富山県 | - | - | - | + | + | + | - | 0 | + | + | + | - | + | + | - |
| | 石川県 | - | 0 | 0 | + | + | + | + | + | 0 | + | - | 0 | - | + | 0 |
| 福井県 | - | - | + | + | + | + | + | + | + | - | - | + | + | - | - | |
| 長野県 | - | - | - | - | - | - | - | - | - | - | - | + | + | + | + | |
| 岐阜県 | + | - | - | - | - | - | - | - | - | + | - | 0 | - | - | + | |
| 静岡県 | + | + | + | - | - | - | + | + | + | - | - | - | - | - | - | |
| 愛知県 | + | + | - | - | - | + | + | - | - | + | + | + | + | + | + | |
| 三重県 | + | - | 0 | - | + | + | + | + | + | + | - | + | + | + | + | |
| 滋賀県 | + | - | + | - | + | - | - | - | + | + | - | - | - | - | + | |

(参考) DI(ディフュージョン・インデックス)変化方向表

| 系列名 | 2015年 | 2016年 | | | | | | | | | | | | 2017年 | | |
|-----|---------------------|-------|---|---|---|---|---|---|---|---|----|----|----|-------|---|---|
| | 12 | 1 | 2 | 3 | 4 | 5 | 6 | 7 | 8 | 9 | 10 | 11 | 12 | 1 | 2 | |
| 致 | 1 生産指数 (鉱工業) | | | | | | | | | | | | | | | |
| | 富山県 | - | + | - | + | + | + | - | + | + | + | + | + | + | + | + |
| | 石川県 | - | + | + | + | - | - | - | - | + | + | + | + | - | - | - |
| | 福井県 | - | - | - | - | - | + | + | + | + | + | + | + | + | + | + |
| | 長野県 | + | + | - | + | + | + | - | + | + | + | + | + | + | + | + |
| | 岐阜県 | - | - | - | + | + | + | + | - | - | - | - | - | + | + | + |
| | 静岡県 | + | + | - | - | + | - | - | + | + | - | - | + | + | + | + |
| | 愛知県 | + | - | - | - | - | + | + | + | + | + | + | + | + | - | - |
| | 三重県 | - | + | - | - | - | + | + | + | - | + | + | + | + | + | - |
| | 滋賀県 | - | - | - | + | - | + | + | - | - | - | + | + | + | + | - |
| 系 | 2 生産財 出荷指数 | | | | | | | | | | | | | | | |
| | 富山県 | - | + | - | + | - | - | - | + | + | + | + | + | + | - | - |
| | 石川県 | + | + | + | - | - | - | - | - | + | + | + | + | - | - | - |
| | 福井県 | - | + | - | + | - | + | + | + | + | - | - | + | + | + | + |
| | 長野県 | - | + | + | + | + | - | - | + | - | - | - | + | + | + | + |
| | 岐阜県 | - | - | - | - | + | + | + | - | + | - | + | + | + | + | + |
| | 静岡県 | - | + | + | - | + | - | + | + | + | + | + | + | + | + | + |
| | 愛知県 | + | - | - | - | - | + | + | + | + | + | + | + | + | - | - |
| | 三重県 | + | + | - | - | - | + | + | + | + | - | + | + | + | + | - |
| | 滋賀県 | + | + | - | + | - | + | + | - | + | + | - | + | + | + | 0 |
| 列 | 3 耐久消費財 出荷指数 | | | | | | | | | | | | | | | |
| | 富山県 | - | + | + | + | + | - | - | - | + | - | - | - | - | + | + |
| | 石川県 | + | - | + | + | - | - | - | - | + | + | + | + | - | - | - |
| | 福井県 | + | + | - | + | + | - | - | - | - | - | + | + | + | + | + |
| | 長野県 | - | - | - | + | + | + | - | + | - | + | - | + | + | - | - |
| | 岐阜県 | - | + | + | - | - | - | + | + | - | - | - | - | + | + | + |
| | 静岡県 | - | - | - | - | + | + | - | - | + | - | + | + | + | + | + |
| | 愛知県 | + | + | - | + | + | + | + | + | - | - | - | - | - | - | - |
| | 三重県 | - | - | - | - | - | + | + | + | + | + | + | + | - | - | - |
| | 滋賀県 | - | - | - | + | - | - | - | + | + | + | + | + | - | - | - |
| 列 | 4 所定外労働時間 (調査産業計) | | | | | | | | | | | | | | | |
| | 富山県 | - | - | - | + | + | + | + | 0 | + | + | + | - | - | - | - |
| | 石川県 | - | + | + | 0 | - | 0 | + | + | 0 | + | - | - | - | - | - |
| | 福井県 | 0 | + | 0 | - | + | - | - | + | + | + | + | - | - | - | - |
| | 長野県 | + | - | - | - | - | + | + | 0 | - | + | + | + | + | + | + |
| | 岐阜県 | - | - | - | - | - | + | + | + | - | - | - | - | - | - | - |
| | 静岡県 | - | - | - | - | + | + | + | + | - | - | + | + | - | - | 0 |
| | 愛知県 | + | - | - | - | 0 | + | + | + | 0 | - | - | 0 | - | - | - |
| | 三重県 | - | - | - | - | - | 0 | + | + | + | - | 0 | - | 0 | + | + |
| | 滋賀県 | - | - | - | + | + | 0 | - | - | + | + | + | + | + | 0 | + |

| 系列名 | 2015年 | 2016年 | | | | | | | | | | | | 2017年 | | |
|---------------------------|-------|-------|---|---|---|---|---|---|---|---|----|----|----|-------|---|---|
| | 12 | 1 | 2 | 3 | 4 | 5 | 6 | 7 | 8 | 9 | 10 | 11 | 12 | 1 | 2 | |
| 5 投資財出荷指数 | - | - | + | - | - | + | + | + | + | - | + | - | + | - | + | 5 |
| 富山県 | - | + | + | + | - | - | - | - | - | + | + | + | + | - | + | |
| 石川県 | - | + | - | + | - | + | + | + | + | + | + | + | - | - | + | |
| 福井県 | - | + | - | + | - | + | + | + | + | + | + | + | - | - | + | |
| 長野県 | - | + | - | + | + | + | - | - | + | + | + | + | - | + | - | |
| 岐阜県 | - | - | - | - | - | - | + | - | - | + | + | + | - | - | - | |
| 静岡県 | - | - | - | - | + | - | + | - | + | + | + | - | + | + | + | |
| 愛知県 | - | - | - | + | - | + | + | - | + | + | - | + | + | - | - | |
| 三重県 | - | 0 | - | + | - | - | - | + | + | - | + | + | + | - | - | |
| 滋賀県 | - | - | - | + | + | + | - | - | - | + | + | + | + | - | - | |
| 6 百貨店・スーパー販売額(既存店)(前年同月比) | - | - | + | + | + | - | + | + | + | - | - | + | + | + | - | 6 |
| 富山県 | - | - | + | - | + | - | + | + | + | - | - | + | + | + | - | |
| 石川県 | - | - | + | - | + | - | + | + | + | - | - | + | 0 | + | - | |
| 福井県 | - | - | + | - | + | - | + | - | + | - | - | + | + | - | - | |
| 長野県 | - | + | + | - | - | - | - | - | - | - | - | + | + | - | - | |
| 岐阜県 | - | - | + | + | - | - | + | + | - | - | - | + | + | - | - | |
| 静岡県 | - | - | + | + | - | - | - | - | - | - | - | + | + | + | - | |
| 愛知県 | - | - | + | - | - | - | - | + | 0 | - | - | + | + | - | - | |
| 三重県 | - | - | + | + | - | - | - | + | - | - | - | + | + | - | - | |
| 滋賀県 | - | - | + | + | - | - | - | - | - | - | + | + | + | - | - | |
| 7 有効求人倍率 | 0 | 0 | - | + | + | + | + | + | 0 | - | - | + | + | + | + | 7 |
| 富山県 | 0 | + | + | + | + | + | + | + | + | - | - | + | + | + | + | |
| 石川県 | + | + | + | + | + | + | + | + | + | + | + | + | + | + | + | |
| 福井県 | + | + | + | + | + | + | + | - | 0 | + | + | + | + | + | 0 | |
| 長野県 | + | + | + | + | + | + | + | + | + | + | + | + | + | 0 | 0 | |
| 岐阜県 | + | + | + | + | + | + | + | - | - | - | - | + | - | - | - | |
| 静岡県 | + | + | + | + | + | + | + | + | + | + | + | + | + | + | + | |
| 愛知県 | + | + | + | + | 0 | + | + | + | 0 | + | + | + | + | + | + | |
| 三重県 | + | + | - | + | + | + | + | + | + | + | + | + | + | - | - | |
| 滋賀県 | + | + | + | + | + | + | + | + | + | + | + | + | + | + | - | |

(参考) DI(デフュージョン・インデックス)時系列グラフ

東海3県

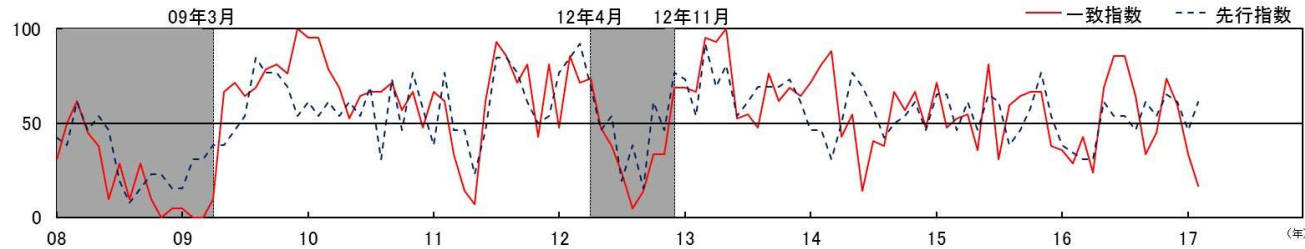

北陸3県

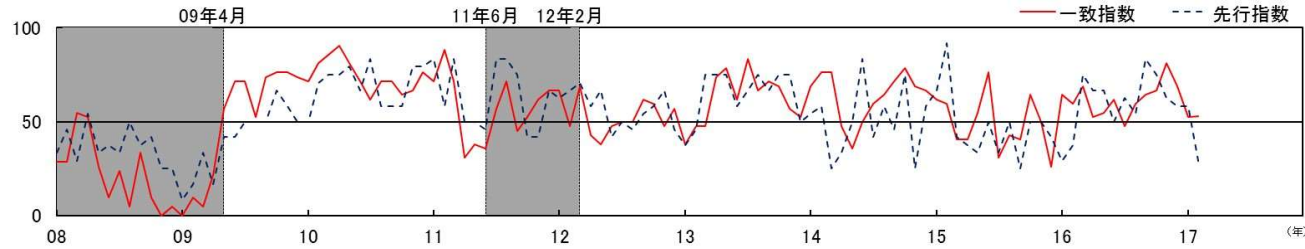

中部5県

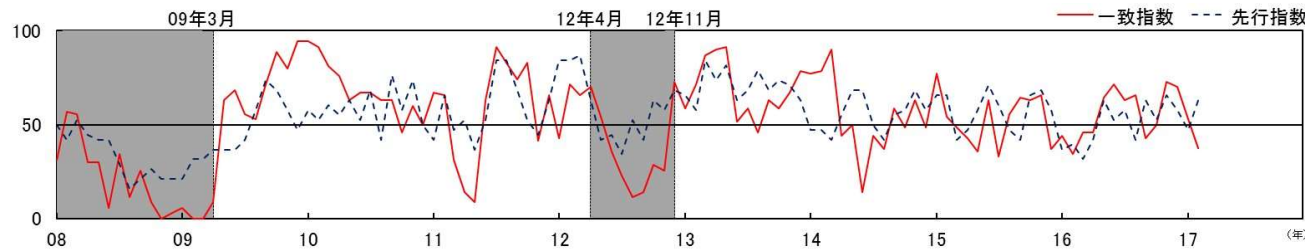

中部9県

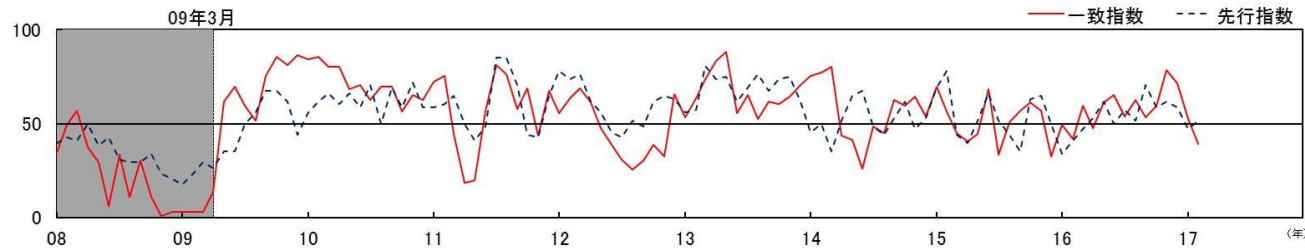

(参考) DI(ディフュージョン・インデックス)時系列表

先行指数 東海3県

| 年 | 1月 | 2月 | 3月 | 4月 | 5月 | 6月 | 7月 | 8月 | 9月 | 10月 | 11月 | 12月 |
|------|------|------|------|------|------|------|------|------|------|------|------|------|
| 2008 | 42.3 | 38.5 | 61.5 | 46.2 | 53.8 | 46.2 | 19.2 | 7.7 | 15.4 | 23.1 | 23.1 | 15.4 |
| 2009 | 15.4 | 30.8 | 30.8 | 38.5 | 38.5 | 46.2 | 53.8 | 84.6 | 76.9 | 76.9 | 69.2 | 53.8 |
| 2010 | 61.5 | 53.8 | 61.5 | 53.8 | 61.5 | 53.8 | 69.2 | 30.8 | 73.1 | 46.2 | 76.9 | 57.7 |
| 2011 | 38.5 | 76.9 | 46.2 | 46.2 | 23.1 | 46.2 | 84.6 | 84.6 | 76.9 | 61.5 | 50.0 | 53.8 |
| 2012 | 76.9 | 84.6 | 92.3 | 69.2 | 46.2 | 53.8 | 19.2 | 38.5 | 15.4 | 61.5 | 46.2 | 76.9 |
| 2013 | 73.1 | 53.8 | 92.3 | 69.2 | 80.8 | 53.8 | 61.5 | 69.2 | 69.2 | 61.5 | 73.1 | 61.5 |
| 2014 | 46.2 | 46.2 | 30.8 | 50.0 | 76.9 | 69.2 | 57.7 | 42.3 | 50.0 | 53.8 | 61.5 | 46.2 |
| 2015 | 65.4 | 65.4 | 46.2 | 61.5 | 46.2 | 65.4 | 61.5 | 38.5 | 46.2 | 57.7 | 76.9 | 53.8 |
| 2016 | 38.5 | 34.6 | 30.8 | 30.8 | 61.5 | 53.8 | 53.8 | 46.2 | 61.5 | 53.8 | 65.4 | 61.5 |
| 2017 | 46.2 | 61.5 | | | | | | | | | | |

先行指数 北陸3県

| 年 | 1月 | 2月 | 3月 | 4月 | 5月 | 6月 | 7月 | 8月 | 9月 | 10月 | 11月 | 12月 |
|------|------|------|------|------|------|------|------|------|------|------|------|------|
| 2008 | 33.3 | 45.8 | 29.2 | 54.2 | 33.3 | 37.5 | 33.3 | 50.0 | 37.5 | 41.7 | 25.0 | 25.0 |
| 2009 | 8.3 | 16.7 | 33.3 | 16.7 | 41.7 | 41.7 | 50.0 | 50.0 | 50.0 | 66.7 | 58.3 | 50.0 |
| 2010 | 50.0 | 70.8 | 75.0 | 75.0 | 79.2 | 66.7 | 83.3 | 58.3 | 58.3 | 58.3 | 79.2 | 79.2 |
| 2011 | 83.3 | 58.3 | 83.3 | 50.0 | 50.0 | 45.8 | 83.3 | 83.3 | 75.0 | 41.7 | 41.7 | 66.7 |
| 2012 | 62.5 | 66.7 | 70.8 | 58.3 | 66.7 | 41.7 | 50.0 | 45.8 | 54.2 | 58.3 | 66.7 | 45.8 |
| 2013 | 37.5 | 45.8 | 75.0 | 75.0 | 75.0 | 58.3 | 66.7 | 75.0 | 66.7 | 75.0 | 75.0 | 50.0 |
| 2014 | 54.2 | 58.3 | 25.0 | 33.3 | 50.0 | 83.3 | 41.7 | 58.3 | 45.8 | 75.0 | 25.0 | 58.3 |
| 2015 | 66.7 | 91.7 | 41.7 | 37.5 | 33.3 | 50.0 | 33.3 | 50.0 | 25.0 | 50.0 | 50.0 | 41.7 |
| 2016 | 29.2 | 37.5 | 75.0 | 66.7 | 66.7 | 50.0 | 62.5 | 54.2 | 83.3 | 75.0 | 62.5 | 58.3 |
| 2017 | 58.3 | 29.2 | | | | | | | | | | |

先行指数 中部5県

| 年 | 1月 | 2月 | 3月 | 4月 | 5月 | 6月 | 7月 | 8月 | 9月 | 10月 | 11月 | 12月 |
|------|------|------|------|------|------|------|------|------|------|------|------|------|
| 2008 | 50.0 | 42.1 | 52.6 | 44.7 | 42.1 | 42.1 | 28.9 | 15.8 | 21.1 | 26.3 | 21.1 | 21.1 |
| 2009 | 21.1 | 31.6 | 31.6 | 36.8 | 36.8 | 36.8 | 42.1 | 57.9 | 73.7 | 68.4 | 57.9 | 47.4 |
| 2010 | 57.9 | 52.6 | 60.5 | 55.3 | 63.2 | 52.6 | 68.4 | 42.1 | 76.3 | 57.9 | 73.7 | 50.0 |
| 2011 | 42.1 | 65.8 | 47.4 | 52.6 | 36.8 | 52.6 | 84.2 | 84.2 | 68.4 | 52.6 | 44.7 | 63.2 |
| 2012 | 84.2 | 84.2 | 86.8 | 63.2 | 42.1 | 44.7 | 34.2 | 52.6 | 42.1 | 63.2 | 57.9 | 68.4 |
| 2013 | 65.8 | 57.9 | 84.2 | 73.7 | 81.6 | 63.2 | 68.4 | 78.9 | 68.4 | 73.7 | 71.1 | 63.2 |
| 2014 | 47.4 | 47.4 | 42.1 | 55.3 | 68.4 | 68.4 | 50.0 | 42.1 | 55.3 | 57.9 | 68.4 | 57.9 |
| 2015 | 65.8 | 65.8 | 42.1 | 47.4 | 57.9 | 71.1 | 60.5 | 47.4 | 42.1 | 65.8 | 68.4 | 57.9 |
| 2016 | 36.8 | 39.5 | 31.6 | 42.1 | 63.2 | 52.6 | 57.9 | 42.1 | 63.2 | 52.6 | 65.8 | 57.9 |
| 2017 | 47.4 | 63.2 | | | | | | | | | | |

先行指数 中部9県

| 年 | 1月 | 2月 | 3月 | 4月 | 5月 | 6月 | 7月 | 8月 | 9月 | 10月 | 11月 | 12月 |
|------|------|------|------|------|------|------|------|------|------|------|------|------|
| 2008 | 39.7 | 42.6 | 41.2 | 50.0 | 38.2 | 42.6 | 30.9 | 29.4 | 29.4 | 33.8 | 23.5 | 20.6 |
| 2009 | 17.6 | 23.5 | 29.4 | 26.5 | 35.3 | 35.3 | 50.0 | 55.9 | 67.6 | 67.6 | 61.8 | 44.1 |
| 2010 | 55.9 | 61.8 | 66.2 | 60.3 | 66.2 | 58.8 | 70.6 | 50.0 | 69.1 | 58.8 | 72.1 | 58.8 |
| 2011 | 58.8 | 60.3 | 64.7 | 50.0 | 41.2 | 48.5 | 85.3 | 85.3 | 70.6 | 44.1 | 42.6 | 64.7 |
| 2012 | 77.9 | 73.5 | 76.5 | 61.8 | 55.9 | 45.6 | 42.6 | 51.5 | 48.5 | 61.8 | 64.7 | 63.2 |
| 2013 | 55.9 | 57.4 | 80.9 | 73.5 | 75.0 | 61.8 | 69.1 | 76.5 | 67.6 | 73.5 | 75.0 | 61.8 |
| 2014 | 45.6 | 50.0 | 35.3 | 51.5 | 64.7 | 67.6 | 48.5 | 44.1 | 52.9 | 61.8 | 47.1 | 52.9 |
| 2015 | 69.1 | 77.9 | 44.1 | 39.7 | 51.5 | 66.2 | 51.5 | 44.1 | 35.3 | 63.2 | 64.7 | 50.0 |
| 2016 | 33.8 | 41.2 | 47.1 | 52.9 | 61.8 | 50.0 | 57.4 | 51.5 | 70.6 | 58.8 | 61.8 | 58.8 |
| 2017 | 47.1 | 51.5 | | | | | | | | | | |

(参考) DI(ディフュージョン・インデックス)時系列表

一致指数 東海3県

| 年 | 1月 | 2月 | 3月 | 4月 | 5月 | 6月 | 7月 | 8月 | 9月 | 10月 | 11月 | 12月 |
|------|------|------|------|------|-------|------|------|------|------|------|------|-------|
| 2008 | 31.0 | 50.0 | 61.9 | 45.2 | 38.1 | 9.5 | 28.6 | 9.5 | 28.6 | 9.5 | 0.0 | 4.8 |
| 2009 | 4.8 | 0.0 | 0.0 | 9.5 | 66.7 | 71.4 | 64.3 | 69.0 | 78.6 | 81.0 | 76.2 | 100.0 |
| 2010 | 95.2 | 95.2 | 78.6 | 69.0 | 52.4 | 64.3 | 66.7 | 66.7 | 71.4 | 57.1 | 66.7 | 47.6 |
| 2011 | 66.7 | 61.9 | 33.3 | 14.3 | 7.1 | 61.9 | 92.9 | 85.7 | 71.4 | 81.0 | 42.9 | 81.0 |
| 2012 | 47.6 | 85.7 | 71.4 | 73.8 | 47.6 | 38.1 | 23.8 | 4.8 | 14.3 | 33.3 | 33.3 | 69.0 |
| 2013 | 69.0 | 66.7 | 95.2 | 92.9 | 100.0 | 52.4 | 54.8 | 47.6 | 76.2 | 61.9 | 69.0 | 64.3 |
| 2014 | 71.4 | 81.0 | 88.1 | 42.9 | 54.8 | 14.3 | 40.5 | 38.1 | 66.7 | 57.1 | 66.7 | 47.6 |
| 2015 | 71.4 | 47.6 | 52.4 | 54.8 | 35.7 | 81.0 | 31.0 | 59.5 | 64.3 | 66.7 | 66.7 | 38.1 |
| 2016 | 35.7 | 28.6 | 42.9 | 23.8 | 69.0 | 85.7 | 85.7 | 64.3 | 33.3 | 45.2 | 73.8 | 59.5 |
| 2017 | 33.3 | 16.7 | | | | | | | | | | |

一致指数 北陸3県

| 年 | 1月 | 2月 | 3月 | 4月 | 5月 | 6月 | 7月 | 8月 | 9月 | 10月 | 11月 | 12月 |
|------|------|------|------|------|------|------|------|------|------|------|------|------|
| 2008 | 28.6 | 28.6 | 54.8 | 52.4 | 26.2 | 9.5 | 23.8 | 4.8 | 33.3 | 9.5 | 0.0 | 4.8 |
| 2009 | 0.0 | 9.5 | 4.8 | 21.4 | 57.1 | 71.4 | 71.4 | 52.4 | 73.8 | 76.2 | 76.2 | 73.8 |
| 2010 | 71.4 | 81.0 | 85.7 | 90.5 | 81.0 | 71.4 | 61.9 | 71.4 | 71.4 | 64.3 | 66.7 | 76.2 |
| 2011 | 71.4 | 88.1 | 71.4 | 31.0 | 38.1 | 35.7 | 57.1 | 71.4 | 45.2 | 52.4 | 61.9 | 66.7 |
| 2012 | 66.7 | 47.6 | 69.0 | 42.9 | 38.1 | 47.6 | 50.0 | 50.0 | 61.9 | 59.5 | 47.6 | 57.1 |
| 2013 | 38.1 | 47.6 | 47.6 | 73.8 | 78.6 | 61.9 | 83.3 | 66.7 | 71.4 | 69.0 | 57.1 | 52.4 |
| 2014 | 69.0 | 76.2 | 76.2 | 47.6 | 35.7 | 50.0 | 59.5 | 64.3 | 71.4 | 78.6 | 69.0 | 66.7 |
| 2015 | 61.9 | 59.5 | 40.5 | 40.5 | 54.8 | 76.2 | 31.0 | 42.9 | 40.5 | 64.3 | 50.0 | 26.2 |
| 2016 | 64.3 | 59.5 | 69.0 | 52.4 | 54.8 | 61.9 | 47.6 | 59.5 | 64.3 | 66.7 | 81.0 | 69.0 |
| 2017 | 52.4 | 52.8 | | | | | | | | | | |

一致指数 中部5県

| 年 | 1月 | 2月 | 3月 | 4月 | 5月 | 6月 | 7月 | 8月 | 9月 | 10月 | 11月 | 12月 |
|------|------|------|------|------|------|------|------|------|------|------|------|------|
| 2008 | 31.4 | 57.1 | 55.7 | 30.0 | 30.0 | 5.7 | 34.3 | 11.4 | 25.7 | 8.6 | 0.0 | 2.9 |
| 2009 | 5.7 | 0.0 | 0.0 | 8.6 | 62.9 | 68.6 | 55.7 | 52.9 | 71.4 | 88.6 | 80.0 | 94.3 |
| 2010 | 94.3 | 91.4 | 81.4 | 75.7 | 62.9 | 67.1 | 67.1 | 62.9 | 62.9 | 45.7 | 60.0 | 50.0 |
| 2011 | 67.1 | 65.7 | 31.4 | 14.3 | 8.6 | 62.9 | 91.4 | 82.9 | 74.3 | 82.9 | 41.4 | 65.7 |
| 2012 | 42.9 | 71.4 | 65.7 | 70.0 | 54.3 | 35.7 | 22.9 | 11.4 | 14.3 | 28.6 | 25.7 | 72.9 |
| 2013 | 58.6 | 71.4 | 87.1 | 90.0 | 91.4 | 51.4 | 58.6 | 45.7 | 62.9 | 58.6 | 67.1 | 78.6 |
| 2014 | 77.1 | 78.6 | 90.0 | 44.3 | 50.0 | 14.3 | 44.3 | 37.1 | 58.6 | 48.6 | 62.9 | 48.6 |
| 2015 | 77.1 | 54.3 | 48.6 | 42.9 | 35.7 | 62.9 | 32.9 | 55.7 | 64.3 | 62.9 | 65.7 | 37.1 |
| 2016 | 44.3 | 34.3 | 45.7 | 45.7 | 64.3 | 71.4 | 62.9 | 65.7 | 42.9 | 50.0 | 72.9 | 70.0 |
| 2017 | 52.9 | 37.5 | | | | | | | | | | |

一致指数 中部9県

| 年 | 1月 | 2月 | 3月 | 4月 | 5月 | 6月 | 7月 | 8月 | 9月 | 10月 | 11月 | 12月 |
|------|------|------|------|------|------|------|------|------|------|------|------|------|
| 2008 | 34.9 | 49.2 | 57.1 | 37.3 | 29.4 | 6.3 | 33.3 | 11.1 | 30.2 | 11.1 | 0.8 | 3.2 |
| 2009 | 3.2 | 3.2 | 3.2 | 13.5 | 61.9 | 69.8 | 59.5 | 51.6 | 75.4 | 85.7 | 81.0 | 86.5 |
| 2010 | 84.1 | 85.7 | 80.2 | 80.2 | 68.3 | 70.6 | 62.7 | 69.8 | 69.8 | 56.3 | 65.1 | 62.7 |
| 2011 | 72.2 | 75.4 | 44.4 | 18.3 | 19.8 | 57.1 | 81.0 | 76.2 | 57.9 | 69.0 | 43.7 | 67.5 |
| 2012 | 55.6 | 63.5 | 69.0 | 61.1 | 47.6 | 38.9 | 31.0 | 25.4 | 30.2 | 38.9 | 32.5 | 65.9 |
| 2013 | 53.2 | 63.5 | 73.8 | 83.3 | 88.1 | 55.6 | 65.1 | 52.4 | 61.9 | 60.3 | 64.3 | 70.6 |
| 2014 | 75.4 | 77.0 | 80.2 | 43.7 | 41.3 | 26.2 | 48.4 | 45.2 | 62.7 | 59.5 | 64.3 | 54.0 |
| 2015 | 69.8 | 56.3 | 45.2 | 40.5 | 44.4 | 68.3 | 33.3 | 50.8 | 57.1 | 61.1 | 57.1 | 32.5 |
| 2016 | 49.2 | 42.1 | 59.5 | 47.6 | 61.1 | 65.1 | 54.0 | 62.7 | 53.2 | 59.5 | 78.6 | 71.4 |
| 2017 | 52.4 | 39.3 | | | | | | | | | | |

(参考) 累積DI(ディフュージョン・インデックス)時系列グラフ

東海3県

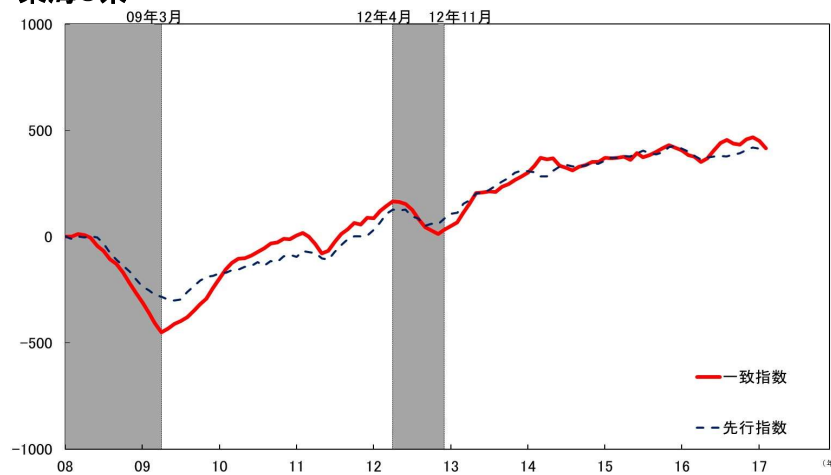

北陸3県

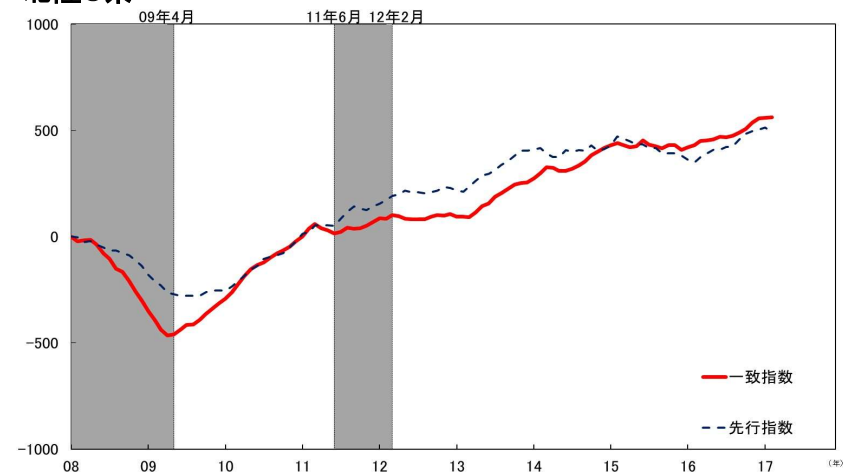

中部5県

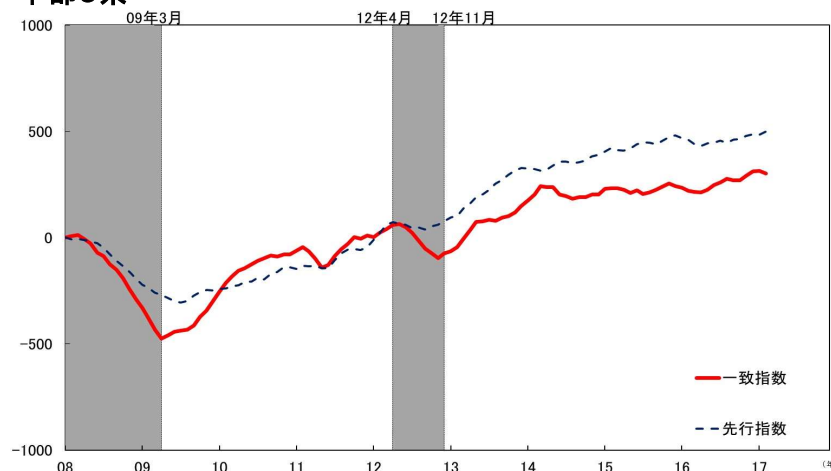

中部9県

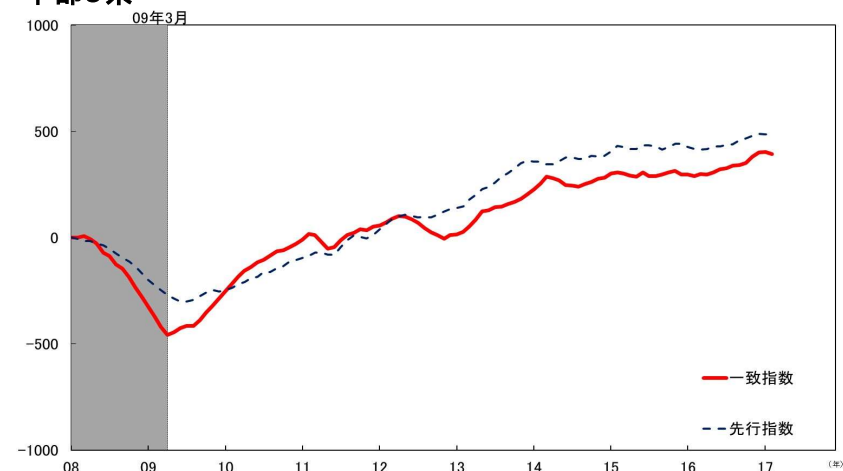

(注) 累積DIは、各月のDIを次の式により累積したものである。
 $(累積DI)_t = (累積DI)_{t-1} + (DI_t - 50)$

先行指数 個別系列の動き

新規求人数

(単位：人)

※各系列には簡易的に山谷をつけている

富山県、石川県、福井県

富山県： 前月比4.1、2か月ぶりの上昇

石川県： 前月比11.1、2か月ぶりの上昇

福井県： 前月比-7.5、2か月連続の下降

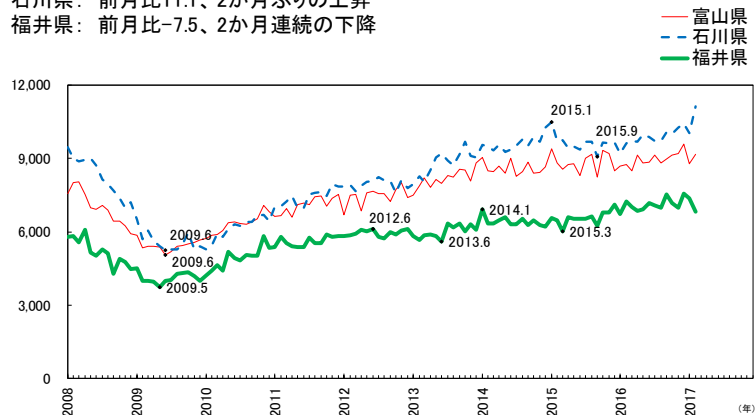

岐阜県、愛知県、三重県

岐阜県： 前月比-5.7、2か月ぶりの下降

愛知県： 前月比-1.0、2か月連続の下降

三重県： 前月比2.2、2か月ぶりの上昇

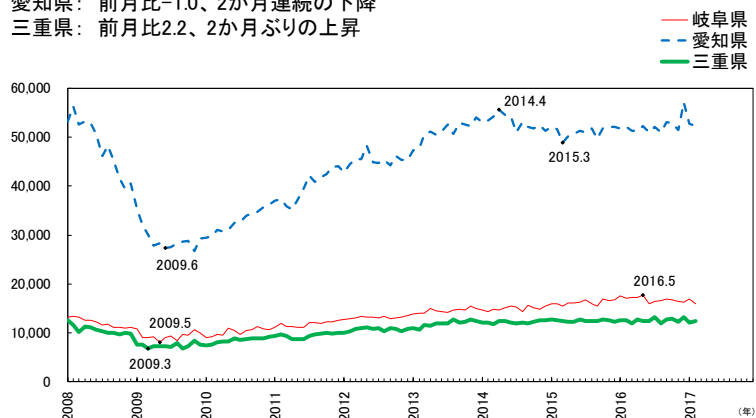

長野県、静岡県、滋賀県

長野県： 前月比1.4、2か月ぶりの上昇

静岡県： 前月比-1.0、2か月ぶりの下降

滋賀県： 前月比2.9、2か月ぶりの上昇

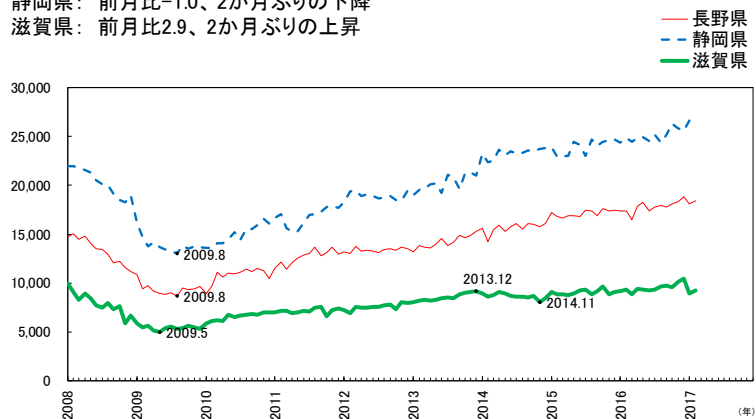

先行指数 個別系列の動き

新設住宅着工床面積（貸家）

（単位：m²）

※各系列には簡易的に山谷をつけている

富山県、石川県、福井県

富山県： 前月比-8.7、2か月ぶりの下降
 石川県： 前月比-31.1、2か月ぶりの下降
 福井県： 前月比-33.2、4か月ぶりの下降

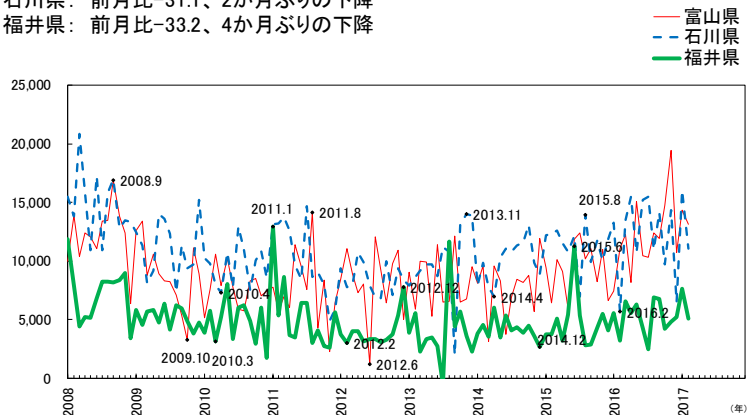

岐阜県、愛知県、三重県

岐阜県： 前月比-7.8、2か月ぶりの下降
 愛知県： 前月比20.3、2か月連続の上昇
 三重県： 前月比2.4、2か月連続の上昇

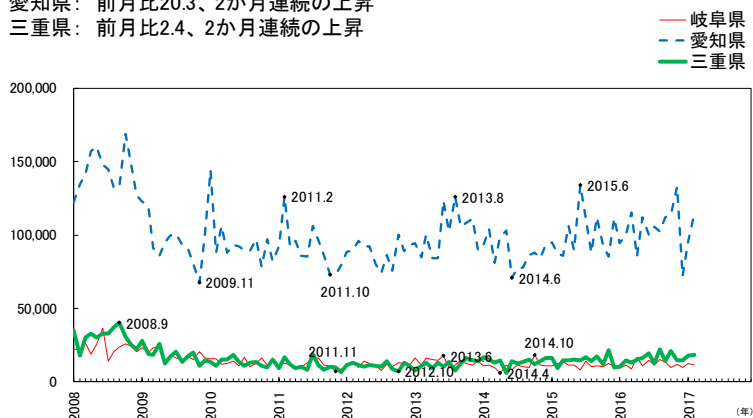

長野県、静岡県、滋賀県

長野県： 前月比76.1、2か月ぶりの上昇
 静岡県： 前月比27.0、3か月ぶりの上昇
 滋賀県： 前月比64.4、3か月ぶりの上昇

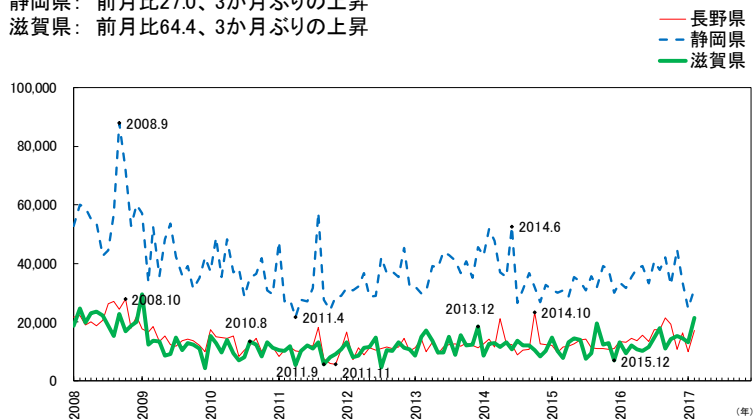

先行指数 個別系列の動き

内閣府景気ウォッチャー調査

日本銀行金沢支店北陸短観

中部経済連合会景気動向調査

※各系列には簡易的に山谷をつけている

内閣府景気ウォッチャー調査 景気の先行き判断DI（各分野計） 北陸

日本銀行金沢支店北陸短観 業況判断DI（全産業） 先行き

内閣府景気ウォッチャー調査 北陸：前月差-1.7、2か月連続の下降
 日本銀行金沢支店北陸短観：前月差0.7、2か月連続の上昇

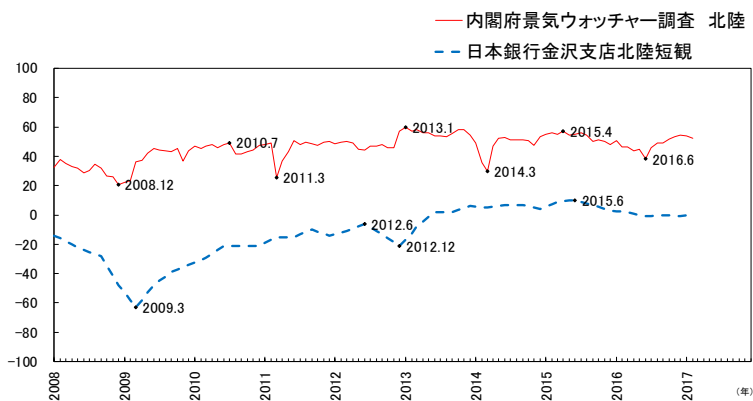

内閣府景気ウォッチャー調査 景気の先行き判断DI（各分野計） 東海

中部経済連合会景気動向調査 中部圏の景況感 景況判断DI 見通し

内閣府景気ウォッチャー調査 東海：前月差4.2、4か月ぶりの上昇
 中部経済連合会景気動向調査 中部圏の景況感：前月差1.3、5か月連続の上昇

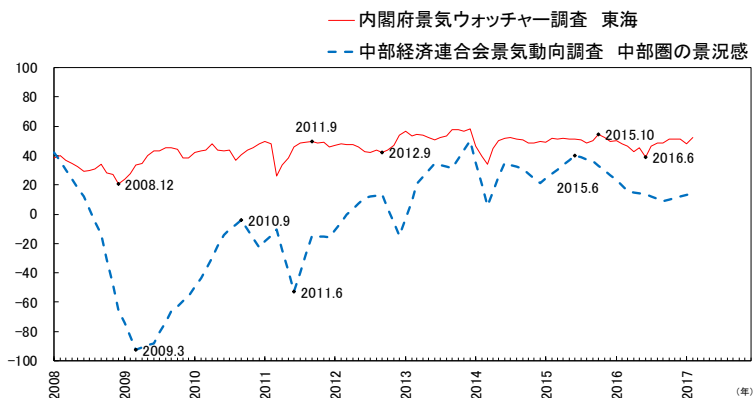

(注) 一部の系列は他の数値で代替している。具体的には本資料 39 頁「採用系列一覧」を参照。
 なお、「中部経済連合会景気動向調査 中部圏の景況感 景況判断DI 見通し」の2012年第3四半期以前については、「同 景況判断DI 現状」の数値で代替している。

先行指数 個別系列の動き

国内銀行貸出金残高（前年同月比）

(単位：%)

※各系列には簡易的に山谷をつけている

富山県、石川県、福井県

富山県： 前月差-0.1、2か月ぶりの下降

石川県： 前月差0.3、3か月ぶりの上昇

福井県： 前月差0.3、3か月ぶりの上昇

— 富山県
- - 石川県
— 福井県

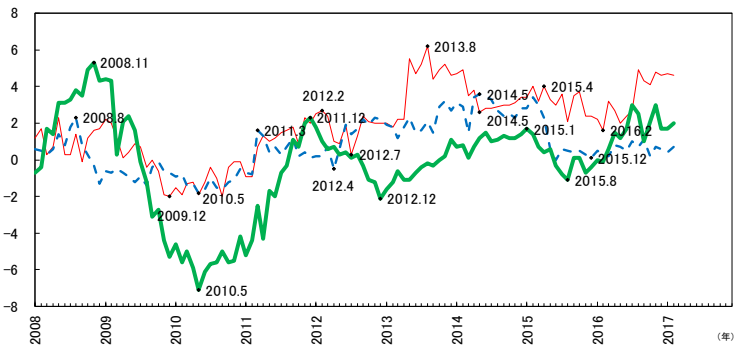

岐阜県、愛知県、三重県

岐阜県： 前月差0.4、2か月連続の上昇

愛知県： 前月差横ばい

三重県： 前月差1.1、4か月連続の上昇

— 岐阜県
- - 愛知県
— 三重県

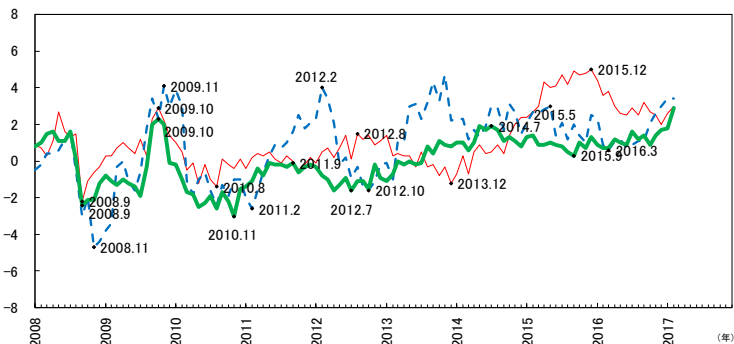

長野県、静岡県、滋賀県

長野県： 前月差0.2、2か月連続の上昇

静岡県： 前月差0.3、3か月ぶりの上昇

滋賀県： 前月差0.8、3か月ぶりの上昇

— 長野県
- - 静岡県
— 滋賀県

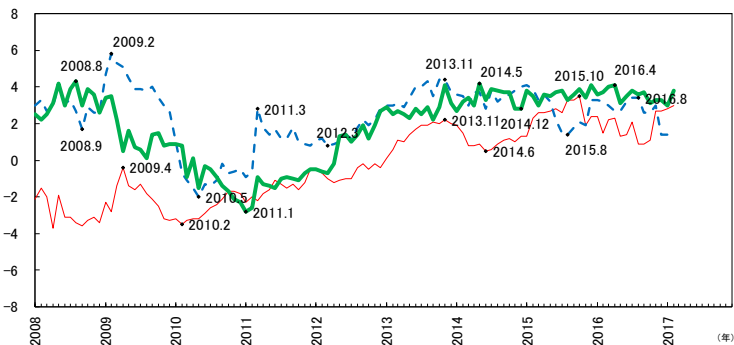

一致指数 個別系列の動き

生産指数（鉱工業）

(単位：2010年=100)

※各系列には簡易的に山谷をつけている

富山県、石川県、福井県

富山県：前月比1.6、3か月ぶりの上昇

石川県：前月比5.0、2か月連続の上昇

福井県：前月比-2.2、7か月ぶりの下降

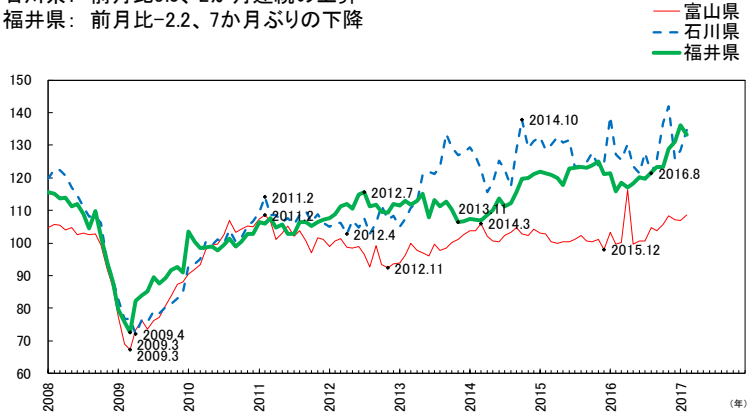

岐阜県、愛知県、三重県

岐阜県：前月比-1.3、2か月ぶりの下降

愛知県：前月比1.8、2か月ぶりの上昇

三重県：前月比-1.8、3か月連続の下降

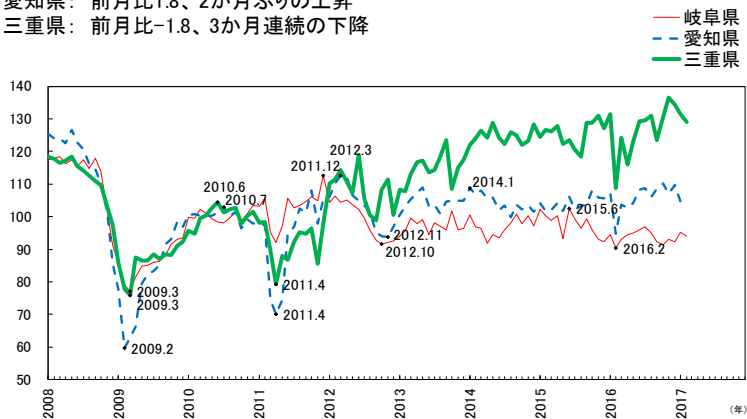

長野県、静岡県、滋賀県

長野県：前月比3.7、2か月ぶりの上昇

静岡県：前月比1.8、4か月連続の上昇

滋賀県：前月比-1.8、2か月連続の下降

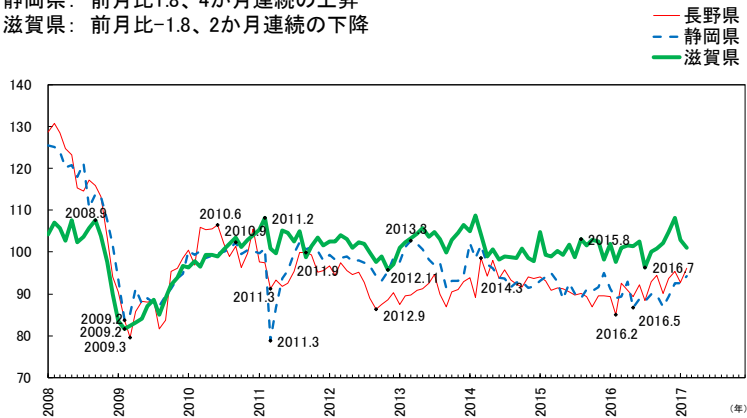

一致指数 個別系列の動き

生産財出荷指数

(単位：2010年=100)

※各系列には簡易的に山谷をつけている

富山県、石川県、福井県

富山県：前月比-0.9、3か月連続の下降

石川県：前月比5.0、2か月連続の上昇

福井県：前月比3.4、2か月ぶりの上昇

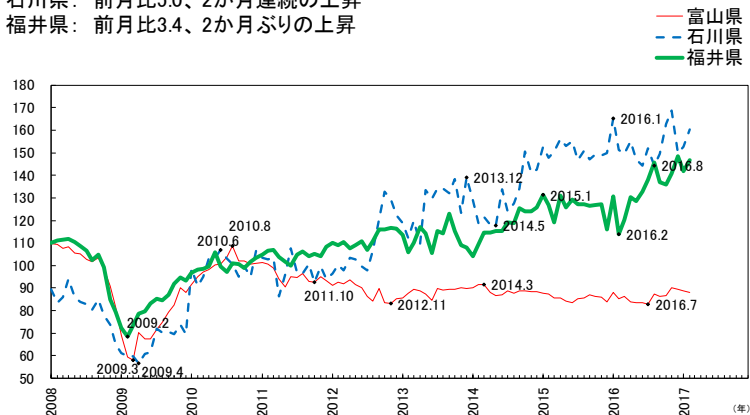

岐阜県、愛知県、三重県

岐阜県：前月比-1.3、4か月ぶりの下降

愛知県：前月比2.9、2か月ぶりの上昇

三重県：前月比-4.3、2か月ぶりの下降

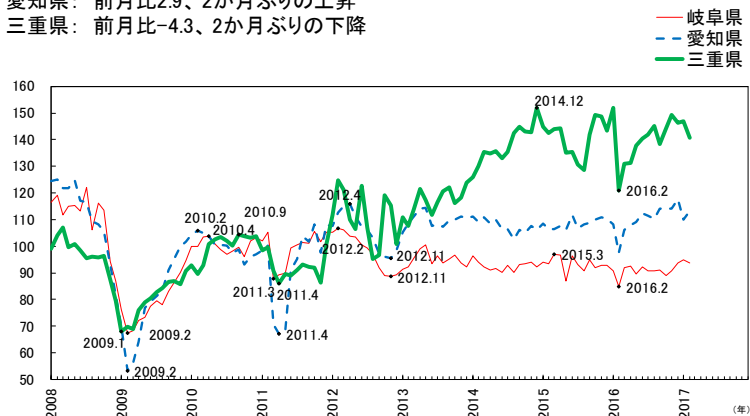

長野県、静岡県、滋賀県

長野県：前月比1.3、4か月連続の上昇

静岡県：前月比1.4、2か月ぶりの上昇

滋賀県：前月比0.4、2か月ぶりの上昇

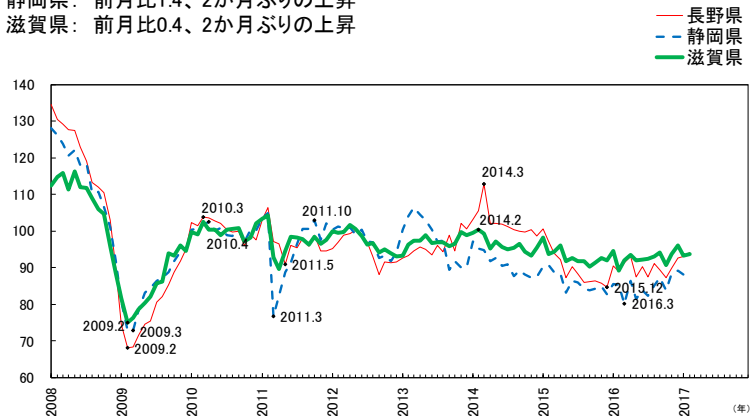

(注) 一部の系列は他の数値で代替している。具体的には本資料 39 頁「採用系列一覧」を参照。

一致指数 個別系列の動き

耐久消費財出荷指数

(単位：2010年=100)

※各系列には簡易的に山谷をつけている

富山県、石川県、福井県

富山県：前月比-5.5、2か月連続の下降

石川県：前月比5.0、2か月連続の上昇

福井県：前月比6.8、3か月ぶりの上昇

— 富山県
- - 石川県
— 福井県

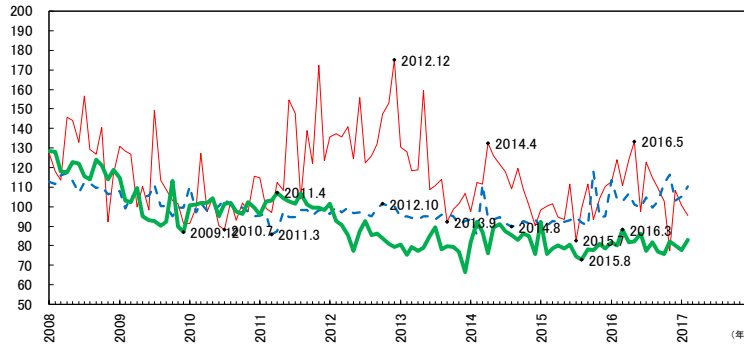

岐阜県、愛知県、三重県

岐阜県：前月比-1.1、3か月連続の下降

愛知県：前月比2.8、2か月ぶりの上昇

三重県：前月比1.9、3か月ぶりの上昇

— 岐阜県
- - 愛知県
— 三重県

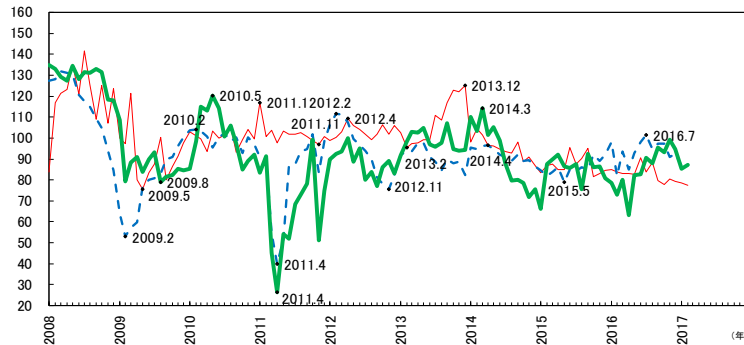

長野県、静岡県、滋賀県

長野県：前月比-5.7、2か月ぶりの下降

静岡県：前月比21.4、2か月ぶりの上昇

滋賀県：前月比-4.5、4か月連続の下降

— 長野県
- - 静岡県
— 滋賀県

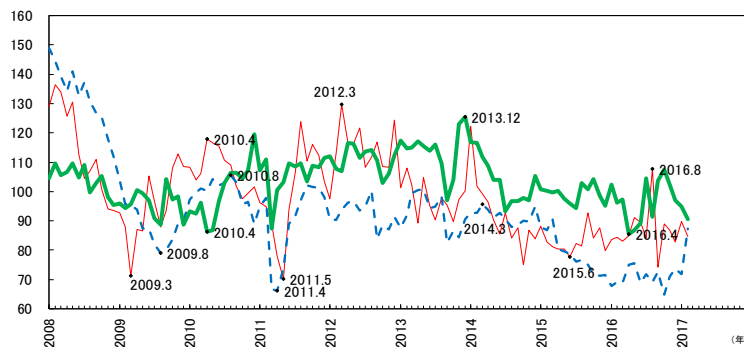

(注) 一部の系列は他の数値で代替している。具体的には本資料 39 頁「採用系列一覧」を参照。

一致指数 個別系列の動き

所定外労働時間（調査産業計）

(単位：時間)

※各系列には簡易的に山谷をつけている

富山県、石川県、福井県

富山県： 前月比-2.2、3か月連続の下降

石川県： 前月比3.2、3か月ぶりの上昇

福井県： 前月比-3.9、2か月連続の下降

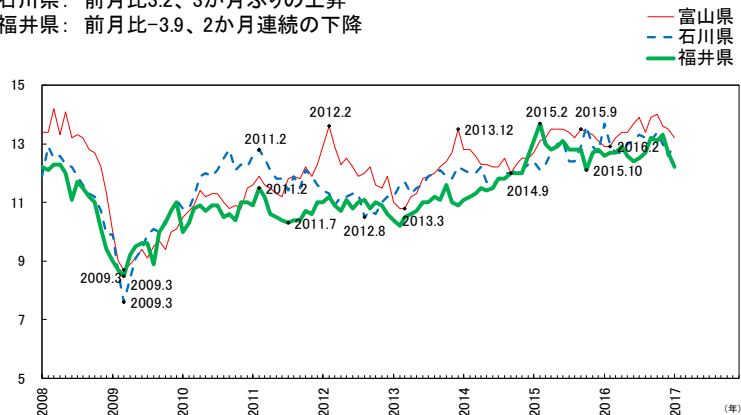

岐阜県、愛知県、三重県

岐阜県： 前月比-0.9、2か月ぶりの下降

愛知県： 前月比-2.5、2か月連続の下降

三重県： 前月比2.2、2か月連続の上昇

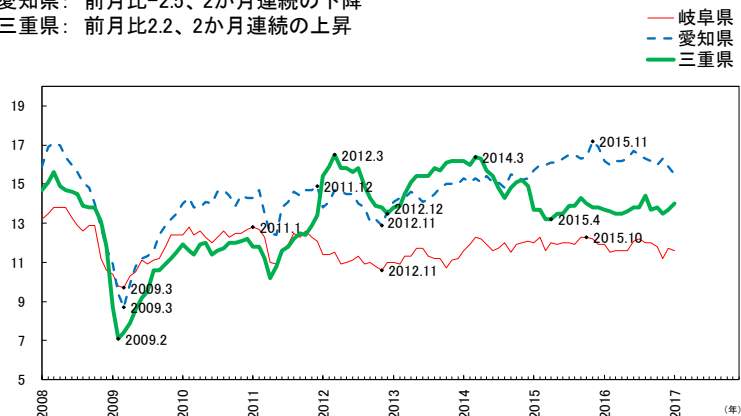

長野県、静岡県、滋賀県

長野県： 前月比1.7、2か月ぶりの上昇

静岡県： 前月比4.3、4か月ぶりの上昇

滋賀県： 前月比3.4、3か月ぶりの上昇

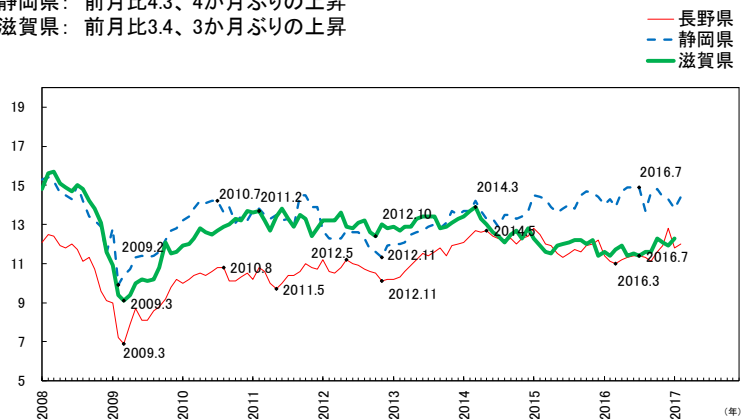

一致指数 個別系列の動き

投資財出荷指数

(単位：2010年=100)

※各系列には簡易的に山谷をつけている

富山県、石川県、福井県

富山県：前月比12.3、2か月ぶりの上昇

石川県：前月比5.0、2か月連続の上昇

福井県：前月比10.9、3か月ぶりの上昇

— 富山県
- - 石川県
— 福井県

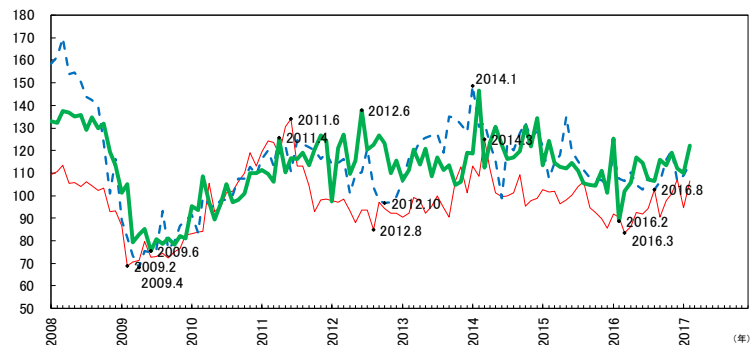

岐阜県、愛知県、三重県

岐阜県：前月比-0.9、2か月連続の下降

愛知県：前月比4.1、2か月ぶりの上昇

三重県：前月比5.0、3か月ぶりの上昇

— 岐阜県
- - 愛知県
— 三重県

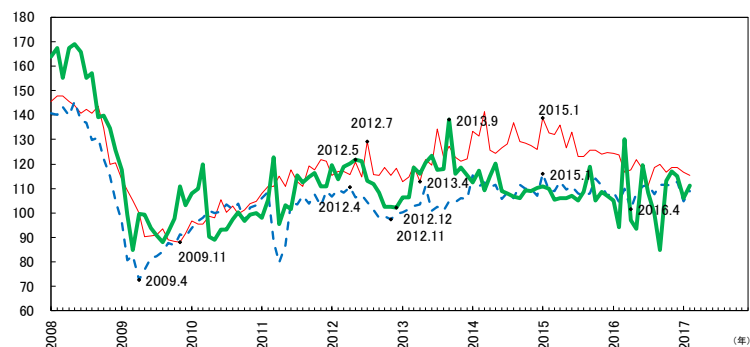

長野県、静岡県、滋賀県

長野県：前月比7.0、3か月ぶりの上昇

静岡県：前月比-7.1、3か月ぶりの下降

滋賀県：前月比-14.3、2か月連続の下降

— 長野県
- - 静岡県
— 滋賀県

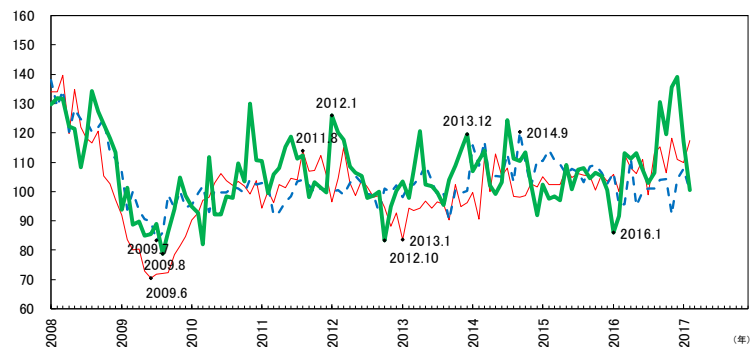

(注) 一部の系列は他の数値で代替している。具体的には本資料 39 頁「採用系列一覧」を参照。

一致指数 個別系列の動き

百貨店・スーパー販売額（既存店）（前年同月比）

（単位：％）

※各系列には簡易的に山谷をつけている

富山県、石川県、福井県

富山県： 前月差-0.8、2か月ぶりの下降

石川県： 前月差-2.2、2か月ぶりの下降

福井県： 前月差-2.2、2か月ぶりの下降

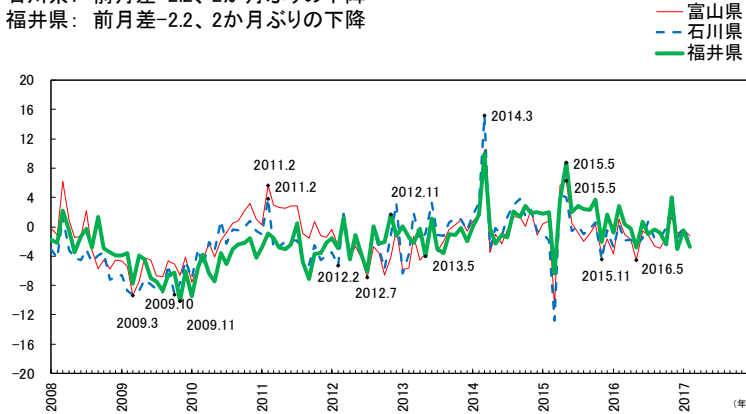

岐阜県、愛知県、三重県

岐阜県： 前月差-1.4、2か月ぶりの下降

愛知県： 前月差-0.1、2か月ぶりの下降

三重県： 前月差-0.8、2か月ぶりの下降

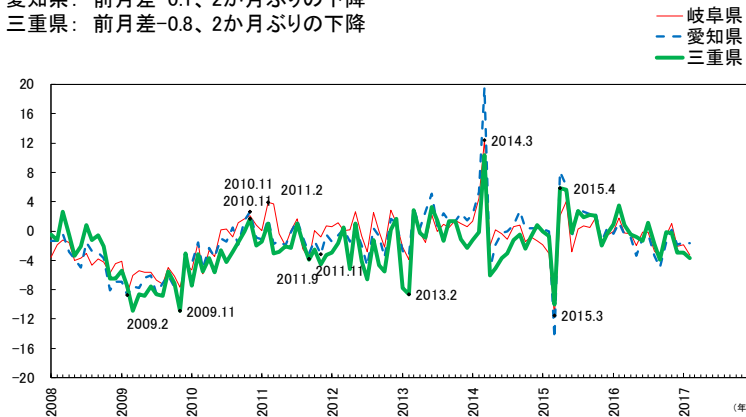

長野県、静岡県、滋賀県

長野県： 前月差-2.7、2か月ぶりの下降

静岡県： 前月差-2.8、2か月ぶりの下降

滋賀県： 前月差-1.8、2か月ぶりの下降

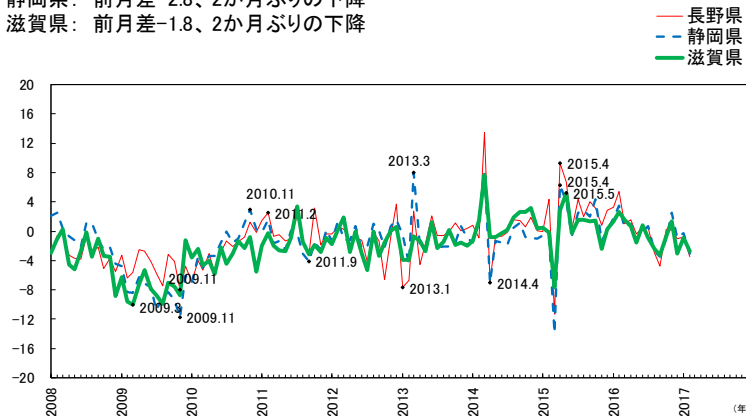

一致指数 個別系列の動き

有効求人倍率

(単位：倍)

※各系列には簡易的に山谷をつけている

富山県、石川県、福井県

富山県： 前月差-0.01、6か月ぶりの下降

石川県： 前月差0.04、5か月連続の上昇

福井県： 前月差-0.04、7か月ぶりの下降

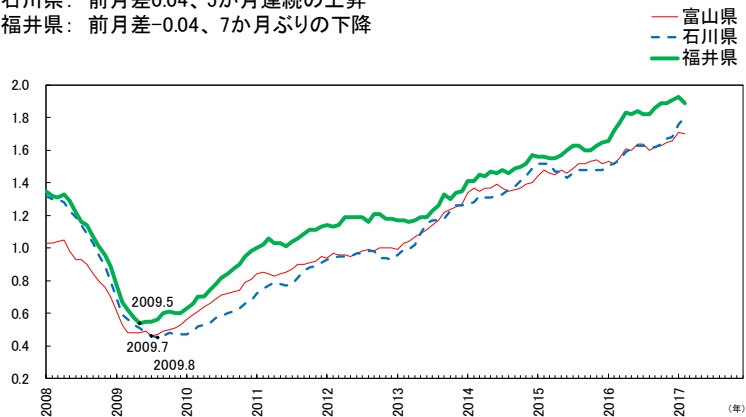

岐阜県、愛知県、三重県

岐阜県： 前月差-0.01、2か月ぶりの下降

愛知県： 前月差0.02、2か月ぶりの上昇

三重県： 前月差-0.02、2か月連続の下降

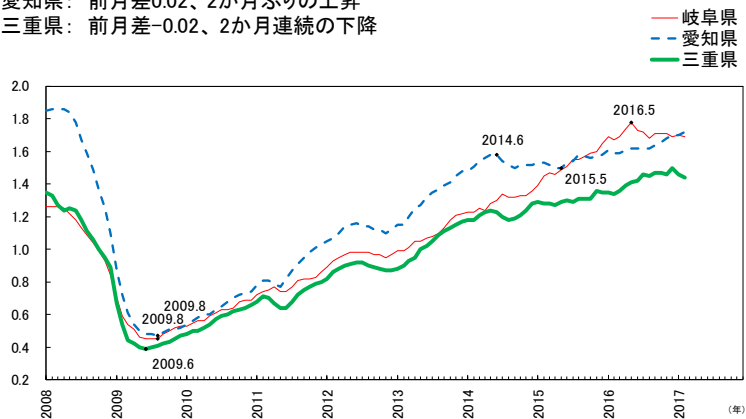

長野県、静岡県、滋賀県

長野県： 前月差0.02、2か月ぶりの上昇

静岡県： 前月差-0.01、6か月ぶりの下降

滋賀県： 前月差-0.03、2か月連続の下降

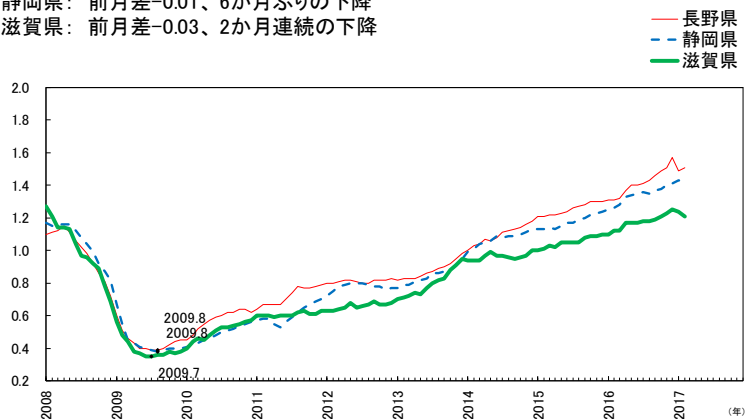

中部圏景気基準日付

公益財団法人中部圏社会経済研究所では、中部圏景気動向指数有識者会議での検討を踏まえて、中部圏景気基準日付（景気の山・谷）を下記の通り設定している。

中部圏（東海3県）景気基準日付

| | 谷 | 山 | 谷 | 期間 | | |
|----------------|---------|---------|----------|------|-----|------|
| | | | | 拡張 | 後退 | 全期間 |
| | | | 2009年3月 | | | |
| 東海3県版 第15循環 | 2009年3月 | 2012年4月 | 2012年11月 | 37か月 | 7か月 | 44か月 |

中部圏（北陸3県）景気基準日付

| | 谷 | 山 | 谷 | 期間 | | |
|----------------|---------|---------|---------|------|-----|------|
| | | | | 拡張 | 後退 | 全期間 |
| | | | 2009年4月 | | | |
| 北陸3県版 第15循環 | 2009年4月 | 2011年6月 | 2012年2月 | 26か月 | 8か月 | 34か月 |

中部圏（中部5県）景気基準日付

| | 谷 | 山 | 谷 | 期間 | | |
|----------------|---------|---------|----------|------|-----|------|
| | | | | 拡張 | 後退 | 全期間 |
| | | | 2009年3月 | | | |
| 中部5県版 第15循環 | 2009年3月 | 2012年4月 | 2012年11月 | 37か月 | 7か月 | 44か月 |

中部圏（中部9県）景気基準日付

| | 谷 | 山 | 谷 | 期間 | | |
|--|---|---|---------|----|----|-----|
| | | | | 拡張 | 後退 | 全期間 |
| | | | 2009年3月 | | | |

中部圏景気動向指数有識者会議および中部圏景気基準日付の設定ルールについては、中部圏社会経済研究所「中部圏景気基準日付の設定と中部圏景気動向指数の概要について」(http://www.criser.jp/research/documents/2016.11.30gaiyou_doukou2.pdf)を参照。全国の景気基準日付および景気基準日付の説明は、内閣府「景気基準日付」(<http://www.esri.cao.go.jp/jp/stat/di/150724hiduke.html>)を参照。

採用系列一覧

| | 系列 | 出所 | 公表機関 |
|----|--|---|--|
| 先行 | <ul style="list-style-type: none"> 新規求人数 新設住宅着工床面積（貸家） 内閣府景気ウォッチャー調査 景気の先行き判断DI（各分野計） 北陸 内閣府景気ウォッチャー調査 景気の先行き判断DI（各分野計） 東海 日本銀行金沢支店北陸短観 業況判断DI（全産業） 先行き 中部経済連合会景気動向調査 中部圏の景況感 景況判断DI 見通し 国内銀行貸出金残高（前年同月比） | <ul style="list-style-type: none"> 一般職業紹介状況 建築着工統計 景気ウォッチャー調査 景気ウォッチャー調査 北陸短観 景気動向調査 都道府県別預金・現金・貸出金 | <ul style="list-style-type: none"> 厚生労働省 国土交通省 内閣府 内閣府 日本銀行金沢支店 中部経済連合会 日本銀行 |
| 一致 | <ul style="list-style-type: none"> 生産指数（鉱工業） 生産財出荷指数 耐久消費財出荷指数 投資財出荷指数 所定外労働時間（調査産業計） 百貨店・スーパー販売額（既存店）（前年同月比） 有効求人倍率 | <ul style="list-style-type: none"> 富山県鉱工業指数 石川県鉱工業指数 福井県鉱工業指数 長野県鉱工業指数 岐阜県鉱工業指数 静岡県鉱工業指数 愛知県鉱工業指数 三重県鉱工業指数 滋賀県鉱工業指数 富山県毎月勤労統計調査 石川県毎月勤労統計調査 福井県毎月勤労統計調査 長野県毎月勤労統計調査 岐阜県毎月勤労統計調査 静岡県毎月勤労統計調査 愛知県毎月勤労統計調査 三重県毎月勤労統計調査 滋賀県毎月勤労統計調査 商業動態統計 一般職業紹介状況 | <ul style="list-style-type: none"> 富山県経営管理部 石川県県民文化局 福井県総合政策部 長野県企画振興部 岐阜県環境生活部 静岡県政策企画部 愛知県県民生活部 三重県戦略企画部 滋賀県県民生活部 富山県経営管理部 石川県県民文化局 福井県総合政策部 長野県企画振興部 岐阜県環境生活部 静岡県政策企画部 愛知県県民生活部 三重県戦略企画部 滋賀県県民生活部 経済産業省 厚生労働省 |

一部の系列は他の数値で代替している。具体的には以下のとおり。

- ・「日本銀行金沢支店北陸短観 業況判断DI（全産業） 先行き」および「中部経済連合会景気動向調査 中部圏の景況感 景況判断DI 見通し」は四半期系列であるため、線形補完により月次化した数値で代替している。
- ・富山県の「生産財出荷指数」は「鉱工業用生産財生産指数」、「耐久消費財出荷指数」は「耐久消費財生産指数」、「投資財出荷指数」は「投資財生産指数」の数値で代替している。
- ・石川県の2016年1月以降の「生産財出荷指数」、「耐久消費財出荷指数」、「投資財出荷指数」は「生産指数（鉱工業）」の伸び率を利用した試算値で代替している。
- ・三重県の「生産財出荷指数」は「鉱工業用生産財生産指数」、「耐久消費財出荷指数」は「耐久消費財生産指数」、「投資財出荷指数」は「投資財生産指数」の数値で代替している。
- ・石川県、愛知県の「生産財出荷指数」は「鉱工業用生産財出荷指数」の数値で代替している。